

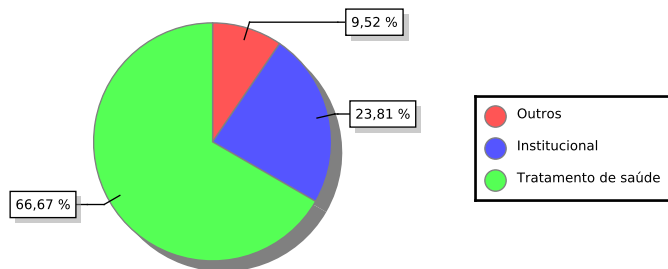

Tribunal de Justiça do Estado de Pernambuco Conselho da Magistratura

Estatística de Ausência de Janeiro/2015

Tipos de Ausência no Mês
(%)



Tipos de Ausência no Mês
(valores absolutos)

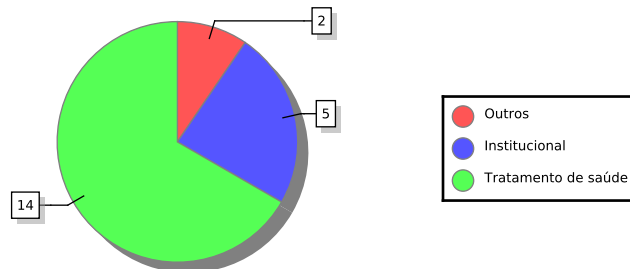

Ausências por Mês - 2015

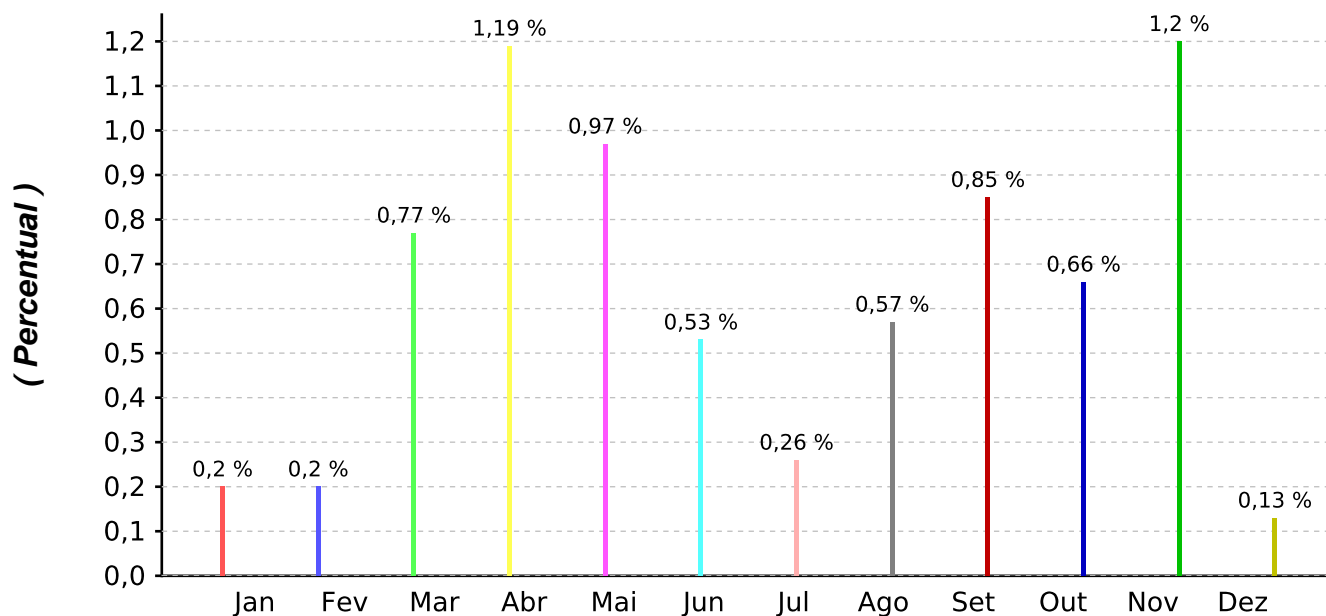

Dados Considerados:

* 22 dias úteis em Janeiro/2015

* 488 magistrados

PercentualMensal = $\frac{\text{qtdAusenciasMes} * 100}{\text{qtdMagistrados} * \text{qtdDiasUteisMes}}$

Emitido em: 31/07/2018 09:02:46



Tribunal de Justiça do Estado de Pernambuco Conselho da Magistratura

Estatística de Ausência de Fevereiro/2015

Tipos de Ausência no Mês
(%)

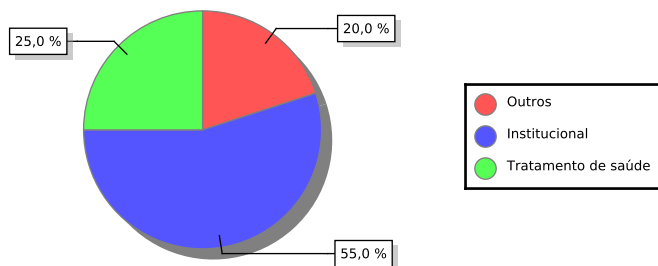

Tipos de Ausência no Mês
(valores absolutos)

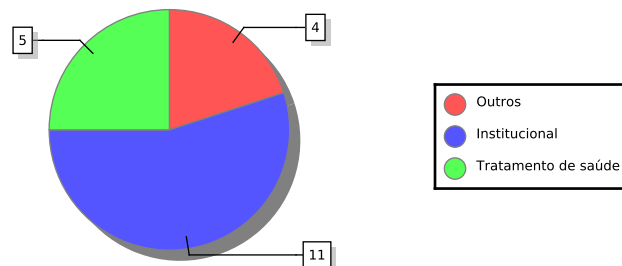

Ausências por Mês - 2015

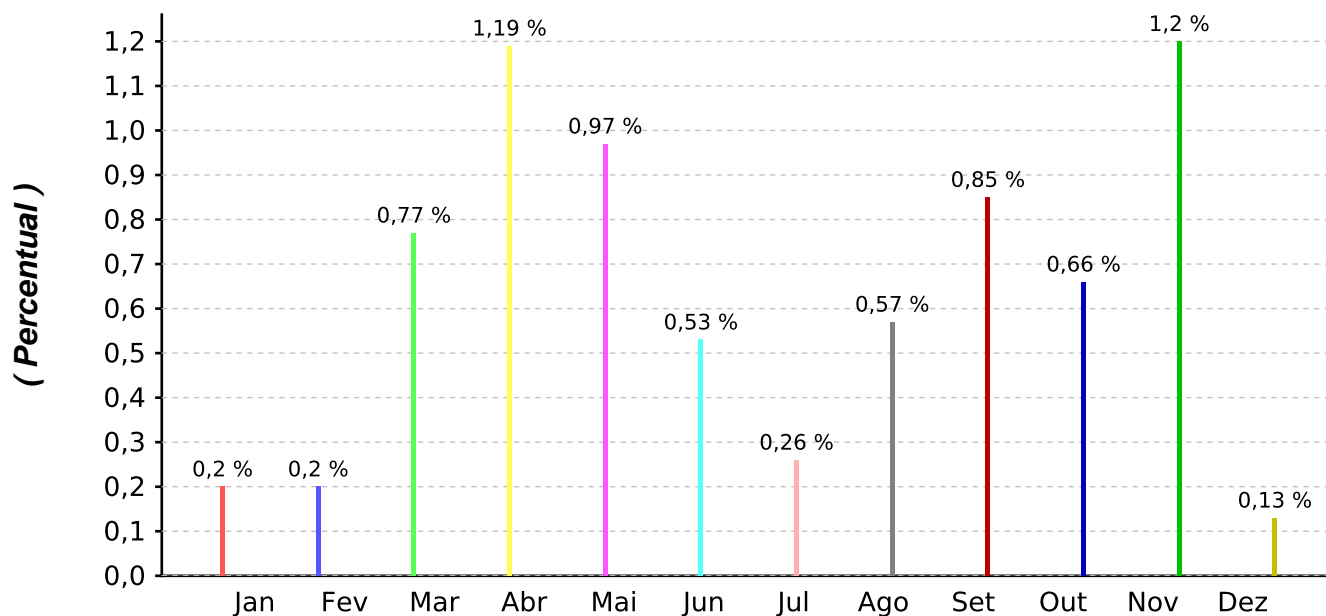

Dados Considerados:

* 20 dias úteis em Fevereiro/2015

* 488 magistrados

PercentualMensal = $\text{qtdAusenciasMes} * 100 / \text{qtdMagistrados} * \text{qtdDiasUteisMes}$

Emitido em: 31/07/2018 09:03:10



Tribunal de Justiça do Estado de Pernambuco Conselho da Magistratura

Estatística de Ausência de Março/2015

Tipos de Ausência no Mês
(%)

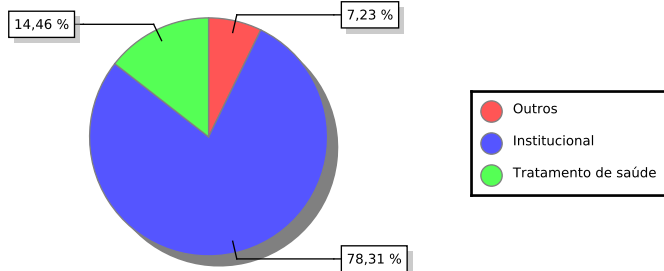

Tipos de Ausência no Mês
(valores absolutos)

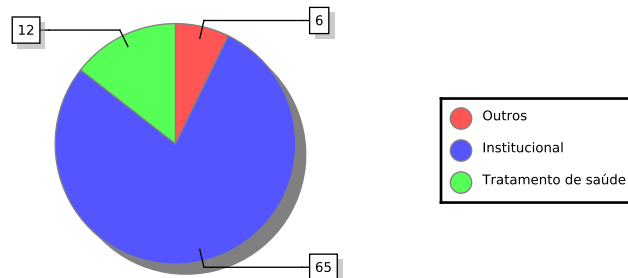

Ausências por Mês - 2015

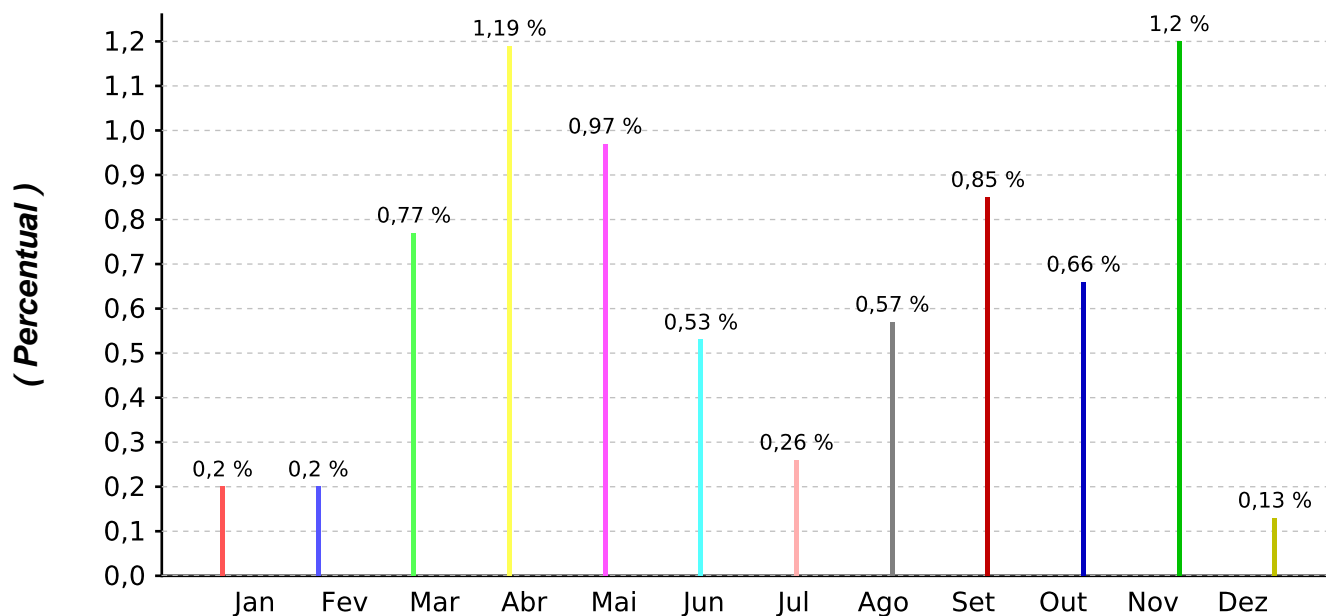

Dados Considerados:

* 22 dias úteis em Março/2015

* 488 magistrados

PercentualMensal = $\text{qtdAusenciasMes} * 100 / \text{qtdMagistrados} * \text{qtdDiasUteisMes}$

Emitido em: 31/07/2018 09:03:25



Tribunal de Justiça do Estado de Pernambuco Conselho da Magistratura

Estatística de Ausência de Abril/2015

Tipos de Ausência no Mês
(%)

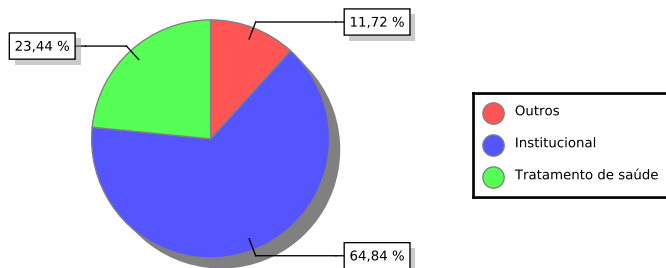

Tipos de Ausência no Mês
(valores absolutos)

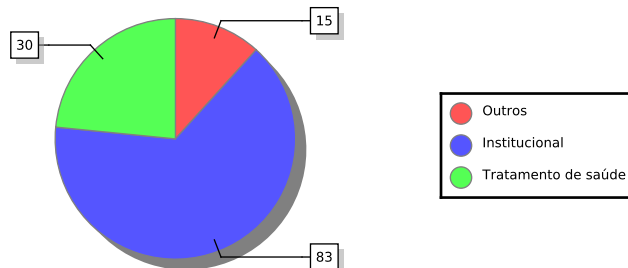

Ausências por Mês - 2015

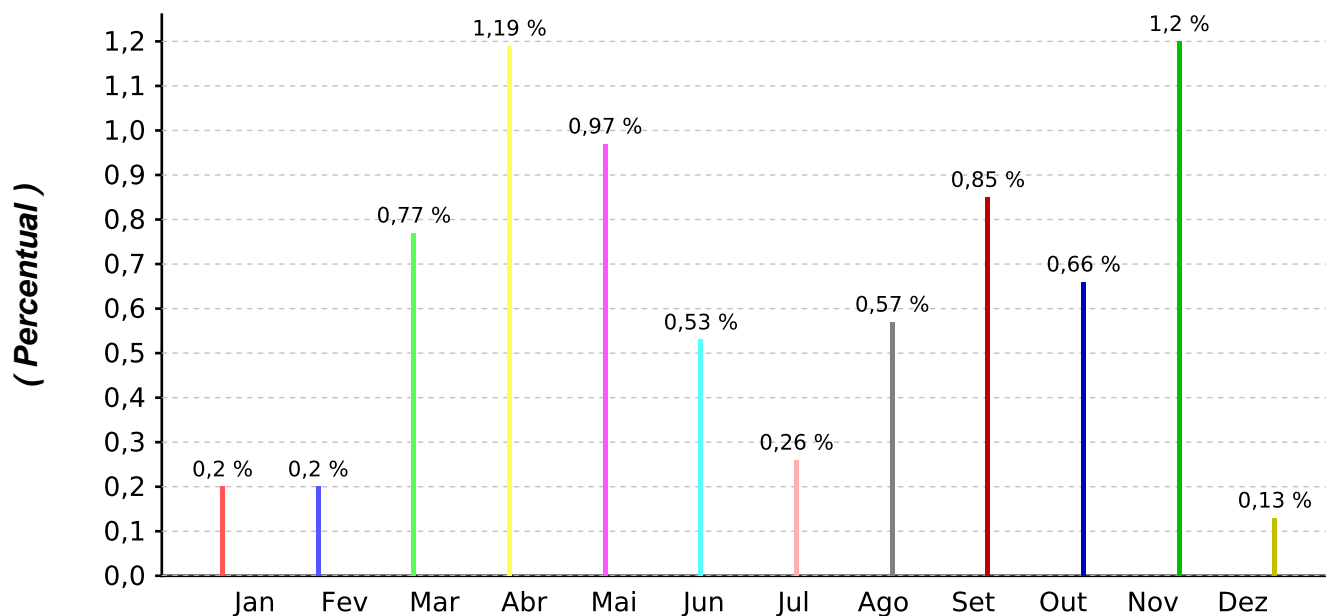

Dados Considerados:

* 22 dias úteis em Abril/2015

* 488 magistrados

PercentualMensal = $\text{qtdAusenciasMes} * 100 / \text{qtdMagistrados} * \text{qtdDiasUteisMes}$

Emitido em: 31/07/2018 09:03:38



Tribunal de Justiça do Estado de Pernambuco Conselho da Magistratura

Estatística de Ausência de Maio/2015

Tipos de Ausência no Mês
(%)

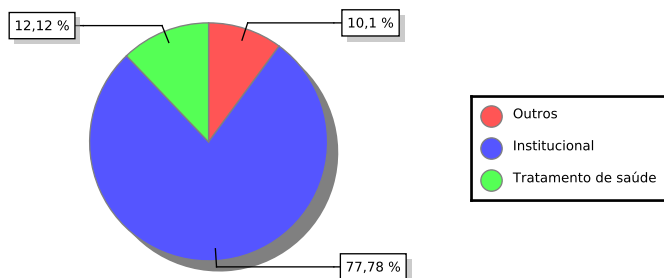

Tipos de Ausência no Mês
(valores absolutos)

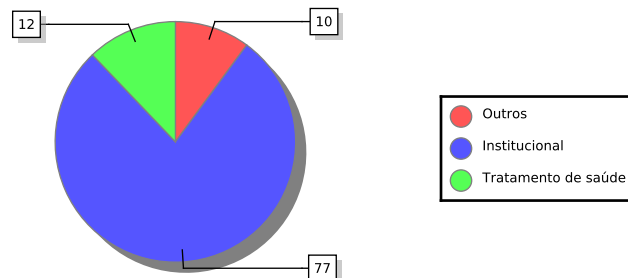

Ausências por Mês - 2015

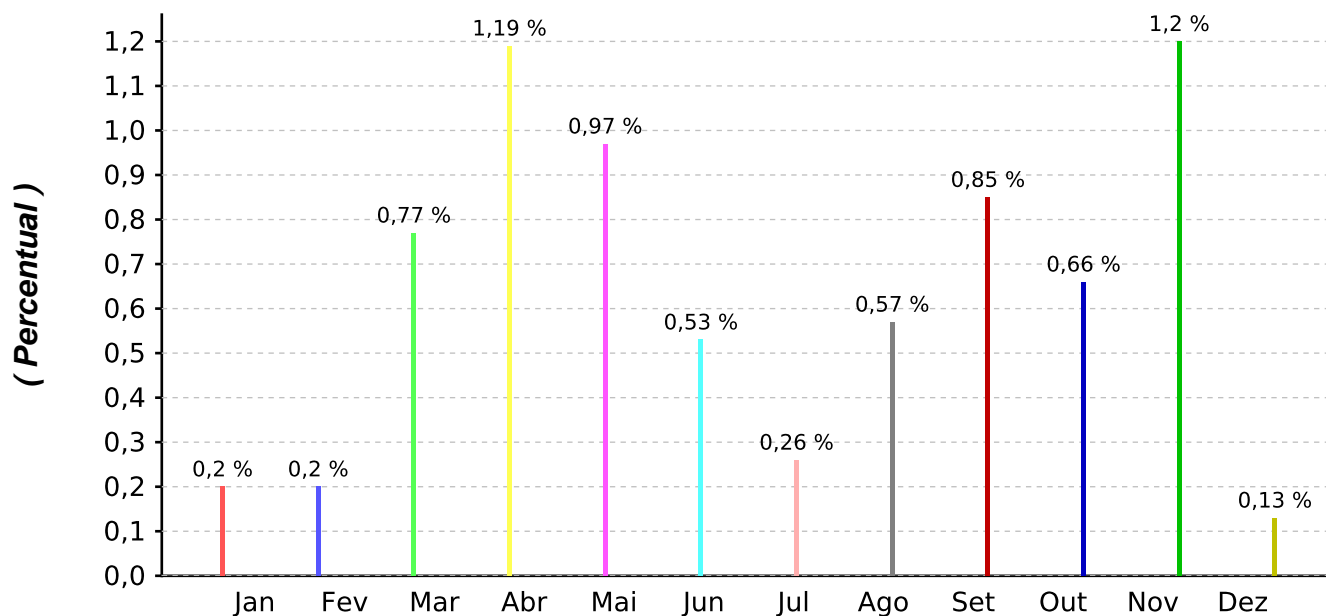

Dados Considerados:

* 21 dias úteis em Maio/2015

* 488 magistrados

PercentualMensal = $\text{qtdAusenciasMes} * 100 / \text{qtdMagistrados} * \text{qtdDiasUteisMes}$

Emitido em: 31/07/2018 09:03:53



Tribunal de Justiça do Estado de Pernambuco Conselho da Magistratura

Estatística de Ausência de Junho/2015

Tipos de Ausência no Mês
(%)

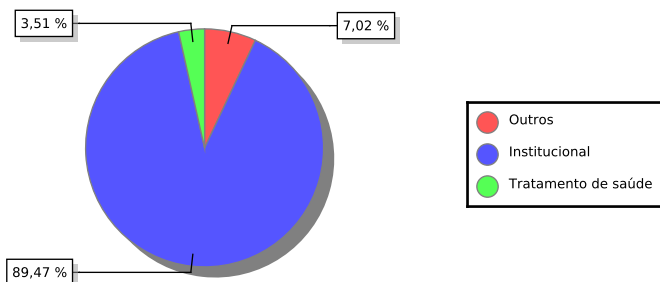

Tipos de Ausência no Mês
(valores absolutos)

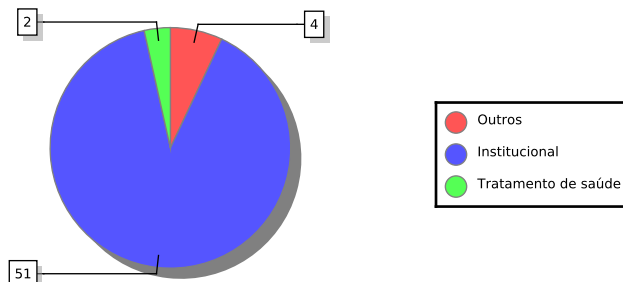

Ausências por Mês - 2015

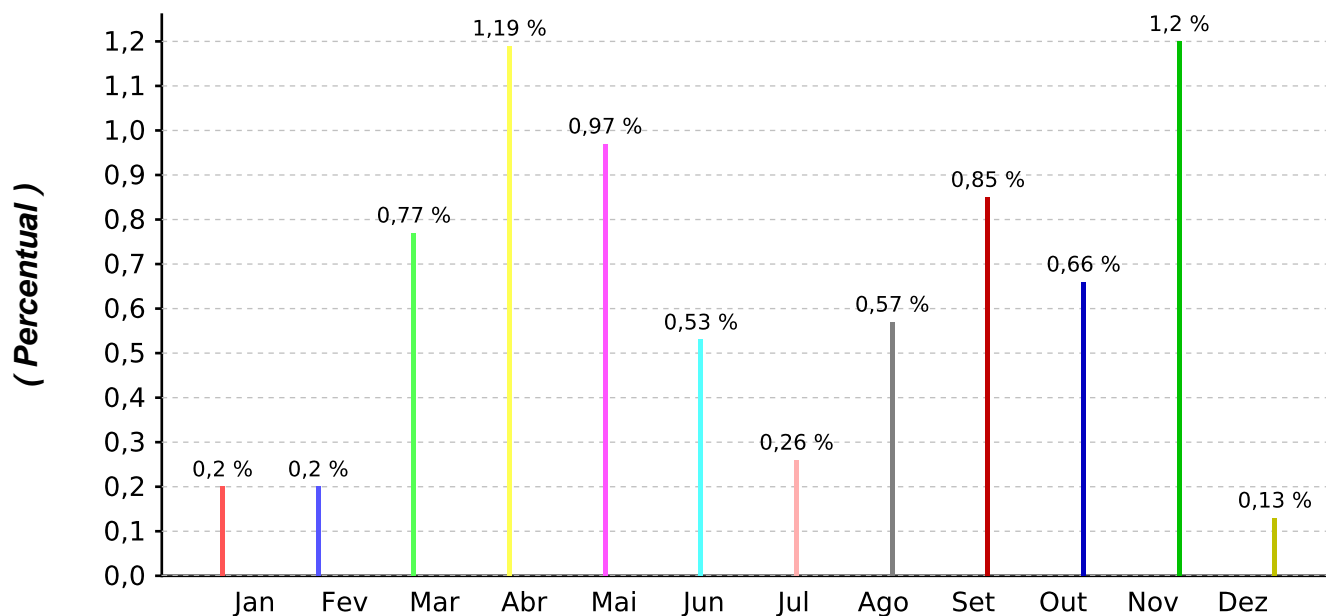

Dados Considerados:

* 22 dias úteis em Junho/2015

* 488 magistrados

PercentualMensal = $\frac{\text{qtdAusenciasMes}}{\text{qtdMagistrados} * \text{qtdDiasUteisMes}} * 100$

Emitido em: 31/07/2018 09:04:12



Tribunal de Justiça do Estado de Pernambuco Conselho da Magistratura

Estatística de Ausência de Julho/2015

Tipos de Ausência no Mês
(%)

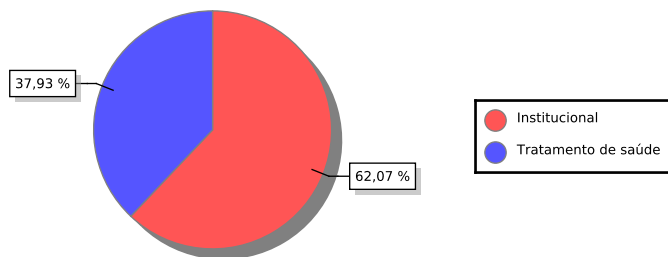

Tipos de Ausência no Mês
(valores absolutos)

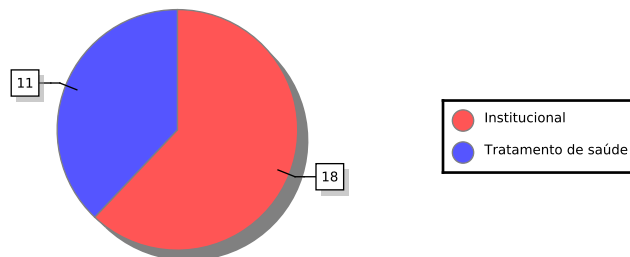

Ausências por Mês - 2015

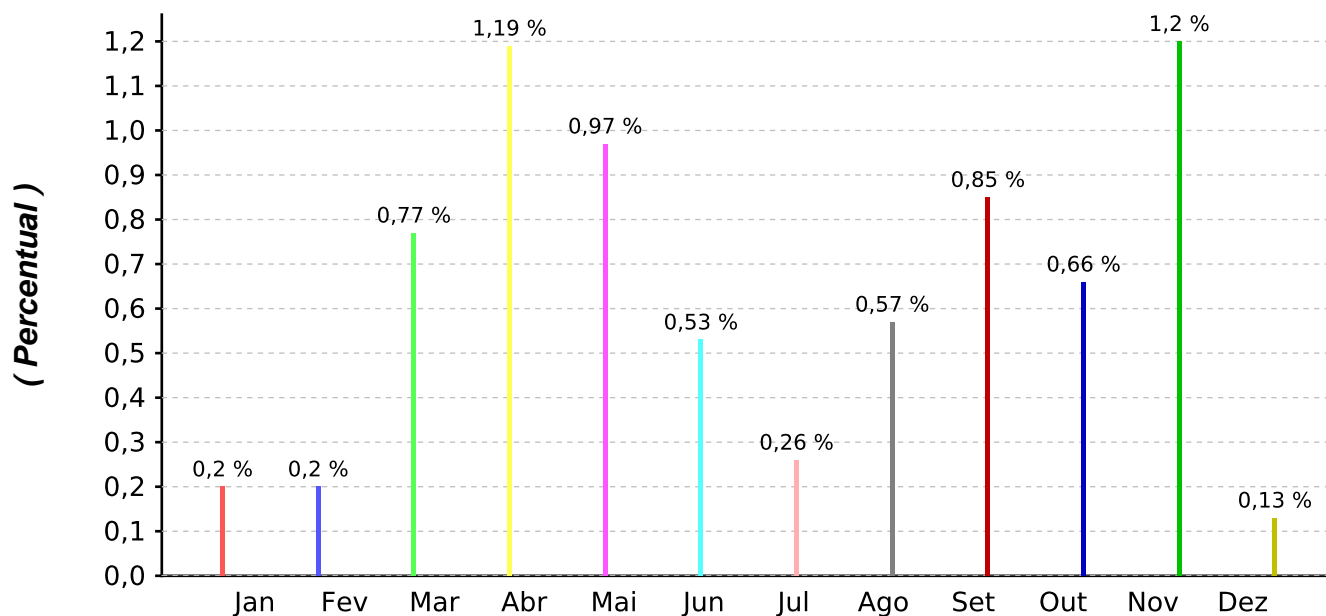

Dados Considerados:

* 23 dias úteis em Julho/2015

* 488 magistrados

PercentualMensal = $\text{qtdAusenciasMes} * 100 / \text{qtdMagistrados} * \text{qtdDiasUteisMes}$

Emitido em: 31/07/2018 09:04:26



Tribunal de Justiça do Estado de Pernambuco Conselho da Magistratura

Estatística de Ausência de Agosto/2015

Tipos de Ausência no Mês
(%)

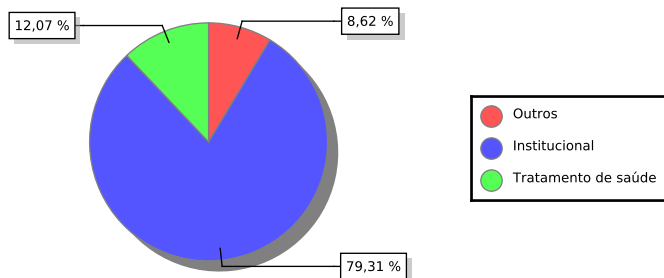

Tipos de Ausência no Mês
(valores absolutos)

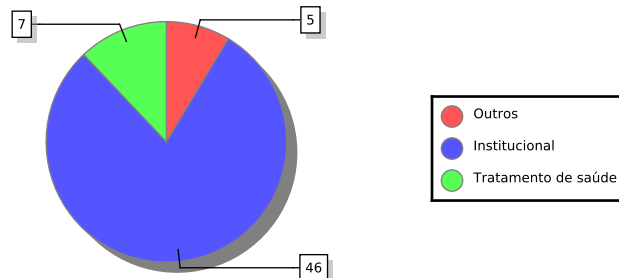

Ausências por Mês - 2015

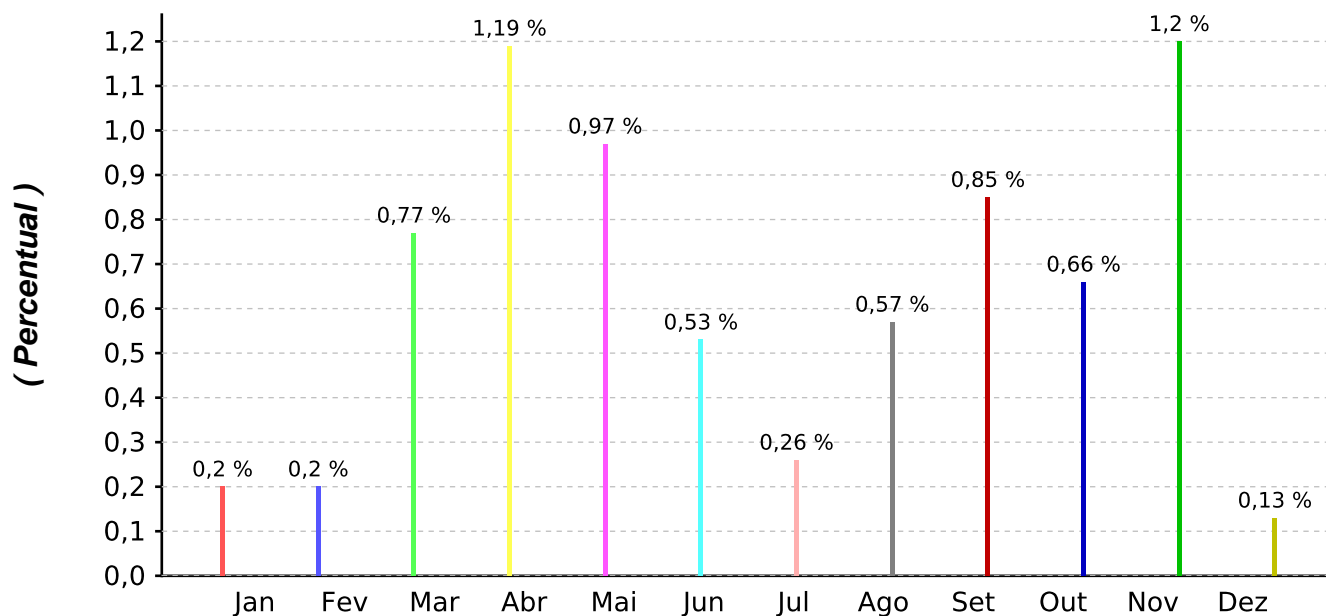

Dados Considerados:

* 21 dias úteis em Agosto/2015

* 488 magistrados

PercentualMensal = $\text{qtdAusenciasMes} * 100 / \text{qtdMagistrados} * \text{qtdDiasUteisMes}$

Emitido em: 31/07/2018 09:04:39



Tribunal de Justiça do Estado de Pernambuco Conselho da Magistratura

Estatística de Ausência de Setembro/2015

Tipos de Ausência no Mês
(%)

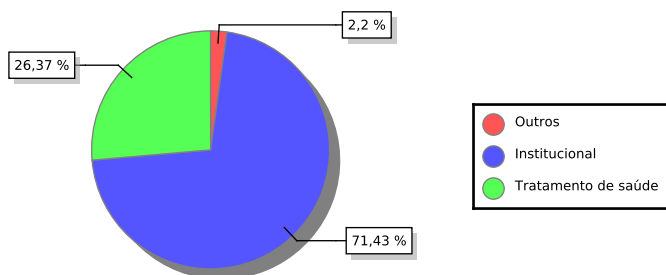

Tipos de Ausência no Mês
(valores absolutos)

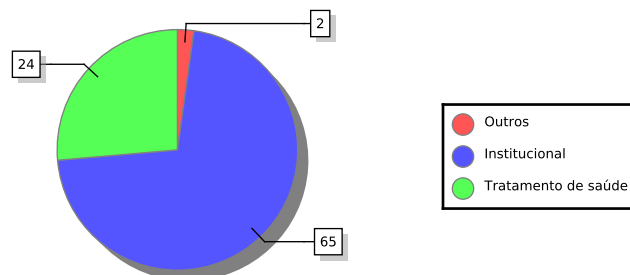

Ausências por Mês - 2015

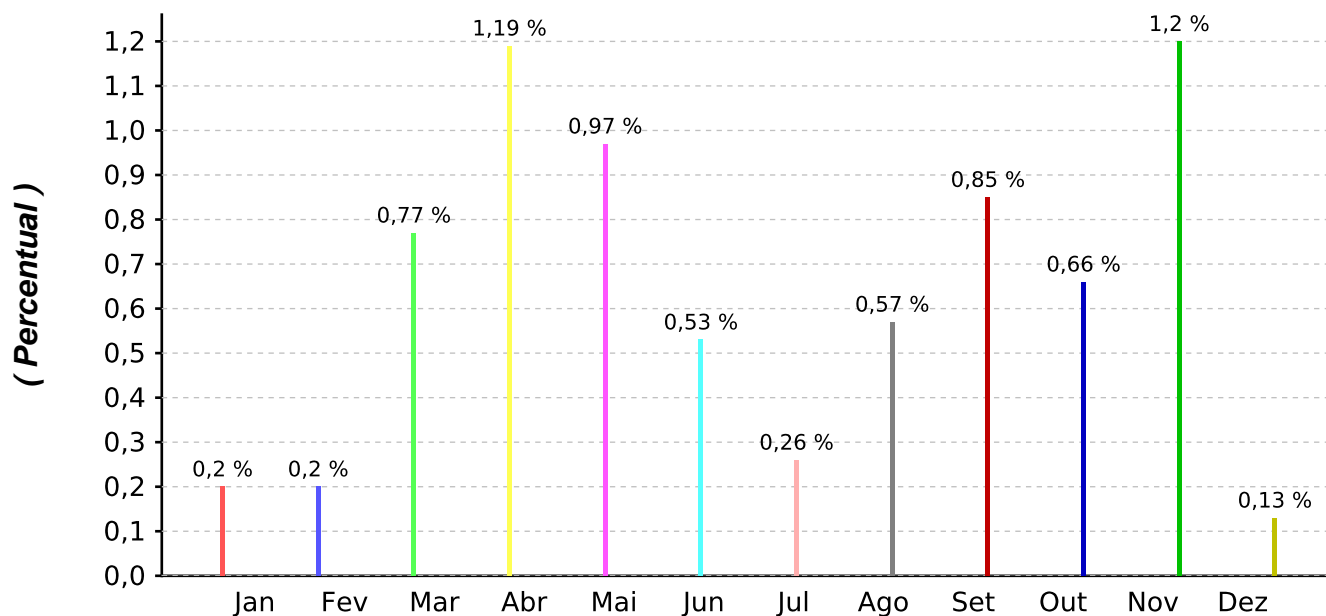

Dados Considerados:

* 22 dias úteis em Setembro/2015

* 488 magistrados

PercentualMensal = $\text{qtdAusenciasMes} * 100 / \text{qtdMagistrados} * \text{qtdDiasUteisMes}$

Emitido em: 31/07/2018 09:04:52



Tribunal de Justiça do Estado de Pernambuco Conselho da Magistratura

Estatística de Ausência de Outubro/2015

Tipos de Ausência no Mês
(%)

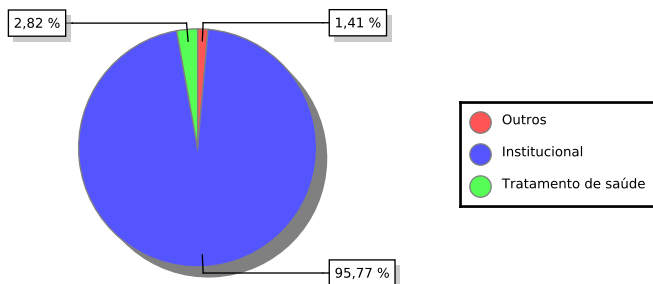

Tipos de Ausência no Mês
(valores absolutos)

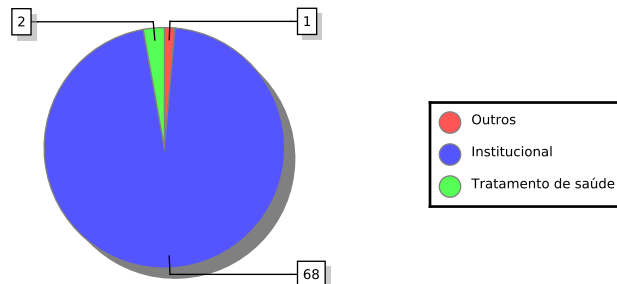

Ausências por Mês - 2015

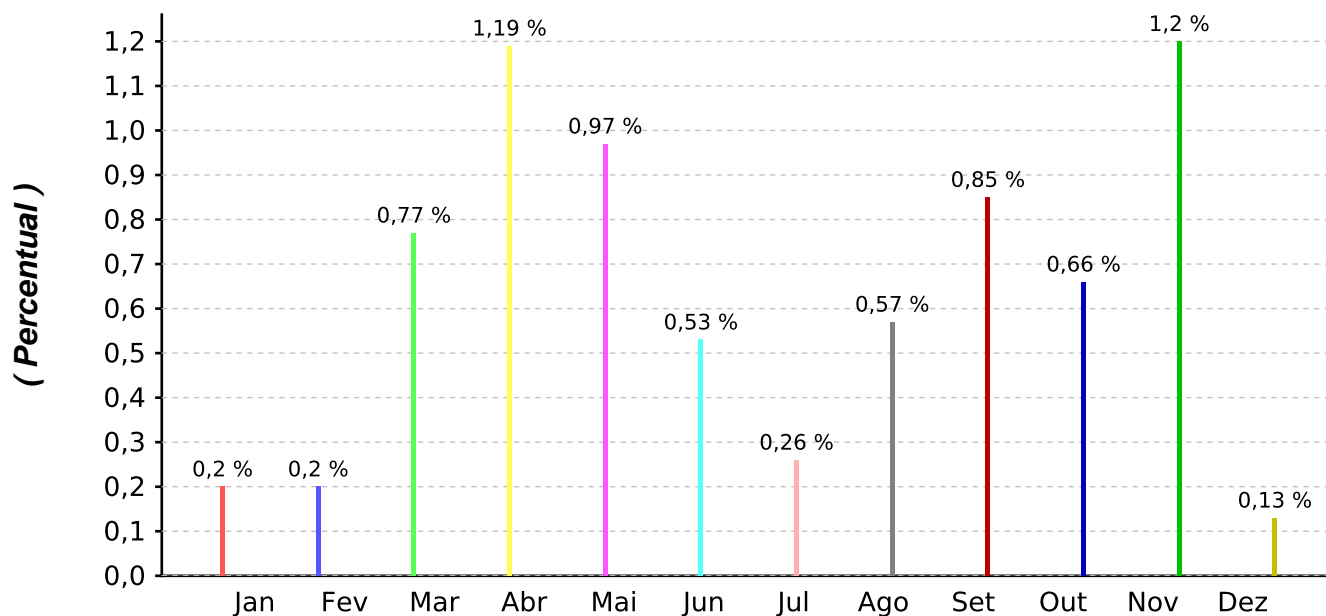

Dados Considerados:

* 22 dias úteis em Outubro/2015

* 488 magistrados

PercentualMensal = $\text{qtdAusenciasMes} * 100 / \text{qtdMagistrados} * \text{qtdDiasUteisMes}$

Emitido em: 31/07/2018 09:05:05



Tribunal de Justiça do Estado de Pernambuco Conselho da Magistratura

Estatística de Ausência de Novembro/2015

Tipos de Ausência no Mês
(%)

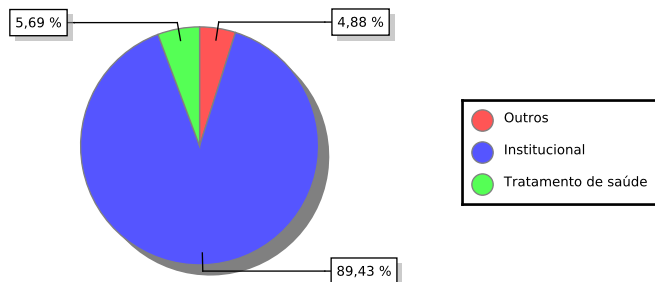

Tipos de Ausência no Mês
(valores absolutos)

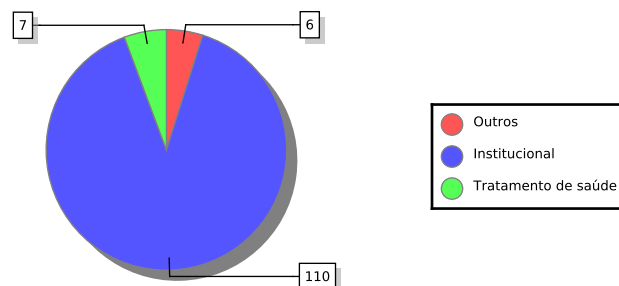

Ausências por Mês - 2015

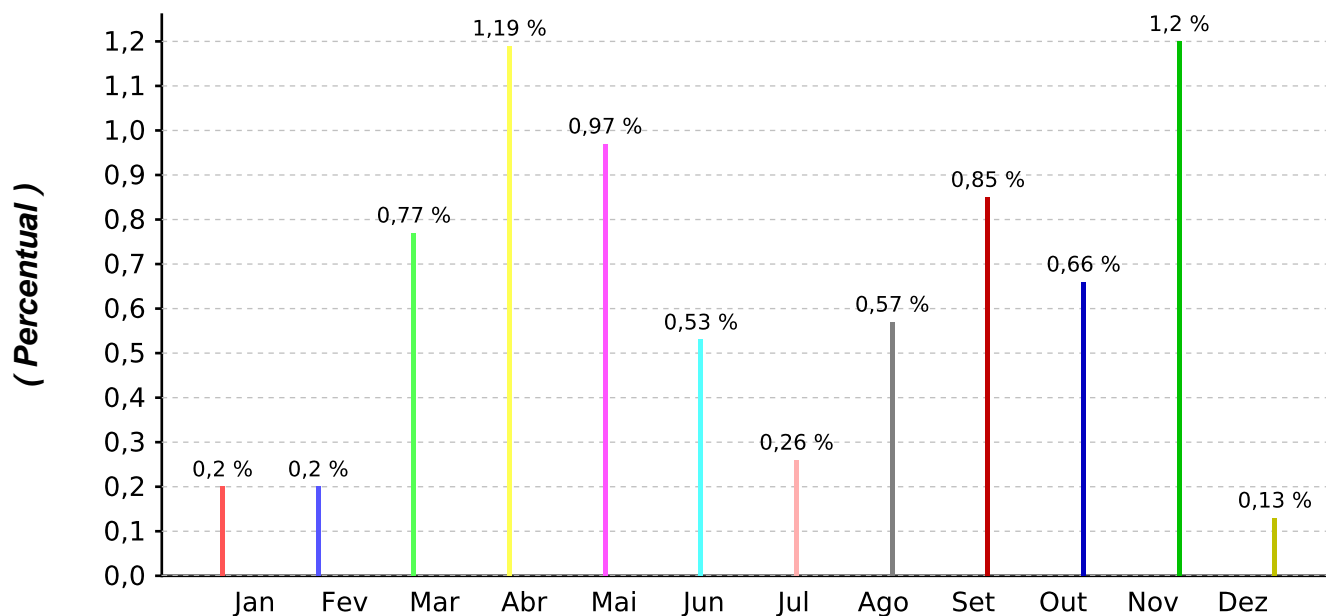

Dados Considerados:

* 21 dias úteis em Novembro/2015

* 488 magistrados

PercentualMensal = $\text{qtdAusenciasMes} * 100 / \text{qtdMagistrados} * \text{qtdDiasUteisMes}$

Emitido em: 31/07/2018 09:05:18



Tribunal de Justiça do Estado de Pernambuco Conselho da Magistratura

Estatística de Ausência de Dezembro/2015

Tipos de Ausência no Mês
(%)

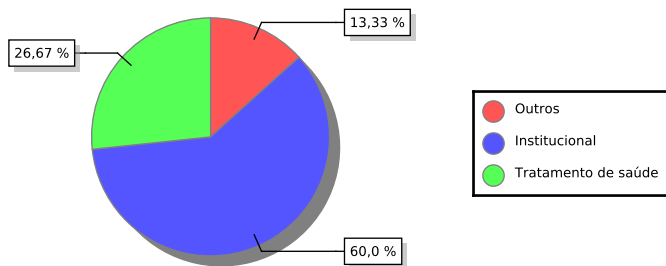

Tipos de Ausência no Mês
(valores absolutos)

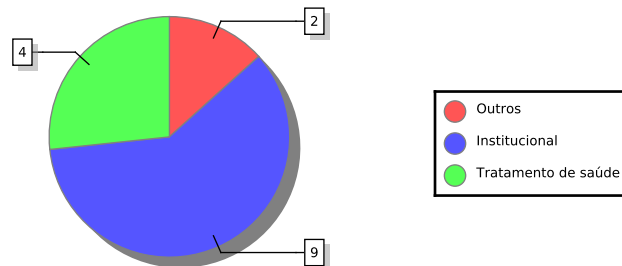

Ausências por Mês - 2015

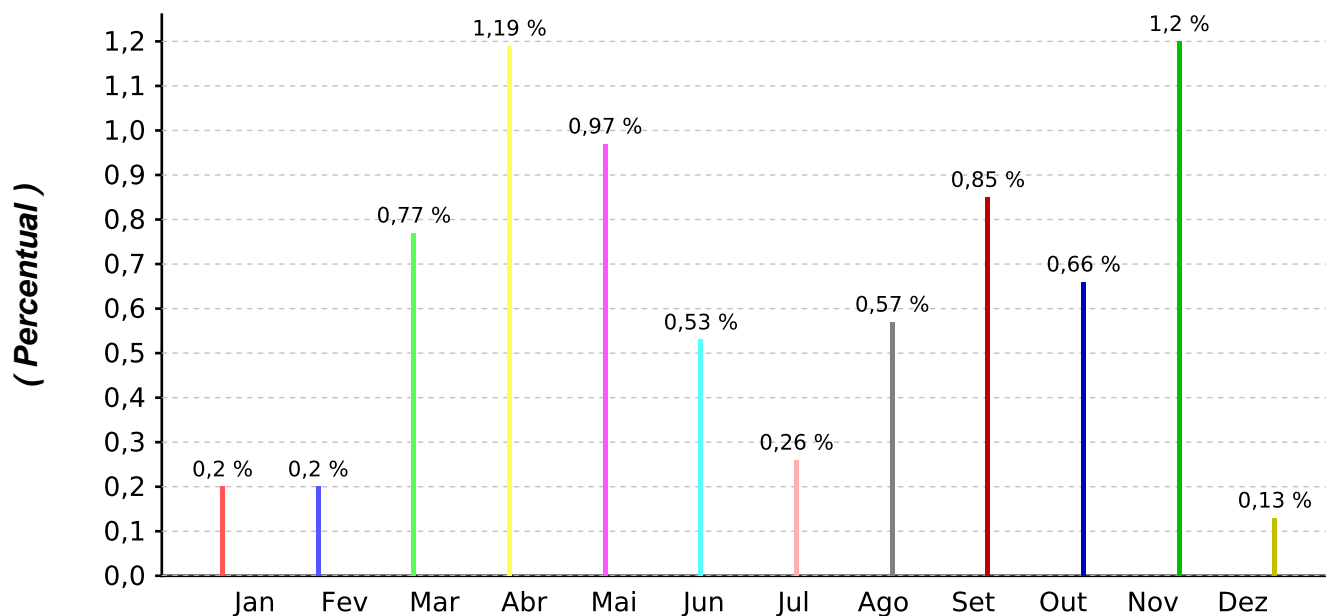

Dados Considerados:

* 23 dias úteis em Dezembro/2015

* 488 magistrados

PercentualMensal = $\text{qtdAusenciasMes} * 100 / \text{qtdMagistrados} * \text{qtdDiasUteisMes}$

Emitido em: 31/07/2018 09:05:35