

# Diário Oficial



## Estado de Pernambuco

Ano LXXVI • N.º 87

Poder Judiciário

Recife, quarta-feira, 12 de maio de 1999

### Construção do Fórum valoriza Joana Bezerra

Com a construção do Fórum do Recife, iniciada em julho do ano passado, o complexo Joana Bezerra, localizado em uma área até então não muito valorizada, passou a receber investimentos privados e públicos da ordem de R\$ 100 milhões. Além dos R\$ 39 milhões orçados para o Fórum, R\$ 13 milhões estão sendo aplicados na construção do Hospital de Ajuda às Crianças Deficientes, R\$ 27 milhões na ampliação do metrô e R\$ 20 milhões no complexo viário, construído pela Prefeitura do Recife, que facilitará o acesso da população à localidade.

As iniciativas têm causado impactos positivos no Coque. São quase 800 empregos diretos - 200 deles de pessoas da comunidade - e 300 indiretos. Após a conclusão da obra, a estimativa é de que sejam gerados mais de 300 empregos diretos. Além disso, todos os materiais estão sendo adquiridos na Região Nordeste. Por mês, são injetados cerca de R\$ 2,8 milhões no mercado da construção civil.

Os dados foram apresentados, ontem, durante encontro que o presidente do Tribunal de Justiça, desembargador Etério Galvão, teve com jornalistas e autoridades, no canteiro de obras. O objetivo foi anunciar a conclusão da primeira etapa do novo Fórum e prestar contas à sociedade dos recursos aplicados. O prédio - que terá seis pavimentos - foi projetado pelo arquiteto pernambucano Paulo Andrade, e lembra a arquitetura da Roma antiga, local de origem do Direito, no Ocidente.

O material utilizado na obra é de alta durabilidade e baixo custo de manutenção, uma vez que o prédio é uma obra que deve atender a população do Recife durante muitos anos, sem que sejam necessárias reformas ou adequações. Como afirma o desembargador Etério, o novo Fórum visa atender a população, uma vez

que vai oferecer melhores condições de trabalho aos juízes e servidores.

Atualmente, Pernambuco tem algo em torno de 630 mil processos, sendo mais de 400 mil só no Recife. Por outro lado, são apenas 337 juízes em todo o Estado. "Se compararmos a população pernambucana (7,3 milhões) com a quantidade de magistrados, teremos um juiz para cada 21 mil habitantes. O número reduzido de juízes, aliado às atuais condições de trabalho, resulta diretamente na baixa produção de sentenças", avaliou o presidente do Tribunal de Justiça. O terreno do Fórum, de 42 mil metros quadrados, foi doado em 1984 pelo Governo do Estado ao Poder Judiciário que já tinha, na época, o objetivo de destinar a área à construção de um Fórum, pois já se constatava a forma precária de funcionamento da Justiça em Pernambuco.

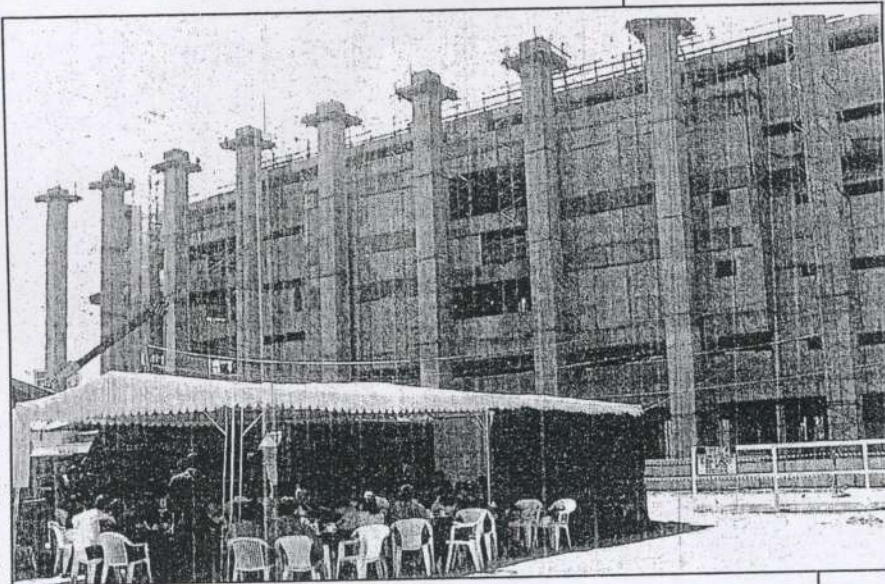

*O terreno onde está sendo construído o Fórum ficou abandonado durante muito tempo, servindo para abrigar estacionamento, feirão de veículos e até para instalação de um circo*

### Justiça nas Ruas atende comunidade de Santo Amaro

Exatas 321 pessoas da comunidade de Santo Amaro foram atendidas pelo programa A Justiça nas Ruas, este final de semana, na unidade móvel do Tribunal de Justiça, das 9 às 17h. Segundo a Coordenação dos Juizados, que apóia a Ouvidoria Judiciária na realização do projeto, 112 carteiras de identidade foram emitidas. Outros documentos, como carteira profissional (46), certidão de nascimento (14), antecedentes criminais

(55), título de eleitor (77) e habilitação para casamento (17) também foram solicitados e emitidos. O Justiça nas Ruas atuou em parceria com a Secretaria de Segurança Pública, Delegacia Regional do Trabalho, Tribunal Regional Eleitoral e Cartórios de Registro Civil e de Casamento. Outras comunidades serão atendidas pelo programa. Os pedidos são avaliados e atendidos pela Ouvidoria de acordo com a ordem de chegada.



#### PODER JUDICIÁRIO

**Presidente:**  
Des. Etério Galvão

**Vice-Presidente:**  
Des. Napolcônio Tavares

**Corregedor-Geral:**  
Des. Mário Melo

**Assessora de Comunicação Social:**  
Márcia Guencs

**Redatores:**  
Roberta Tavares, Christianne Alcântara e Sérgio Marcos

**Fotografia:**  
Assis Lima

**Diagramação:**  
Roberta Tavares e Christianne Alcântara

**Redação:**  
Pça da República, s/n Sto Antonio - Recife-PE  
Fone(081) 419-3251 Fax 424.1163  
e-mail: asim@tjpe.gov.br