

Diário Oficial



Oficial

Estado de Pernambuco

Ano LXXVI • Nº 184

Poder Judiciário

Recife, quinta-feira, 30 de setembro de 1999

Fórum do Recife está em fase final

A previsão é de que, já na próxima semana, seja desmontado o canteiro de obras para que os operários possam trabalhar mais livremente na parte externa da obra.

Sérgio Marcos

O novo Fórum do Recife, cuja inauguração está prevista para o dia 3 de dezembro, já se encontra em fase de acabamento. Desde a semana passada, foram iniciados os trabalhos de revestimento da parte externa com pele de vidro, que consiste em uma cortina de vidro temperado e espelhado com espessura de 10 milímetros. O material será aplicado nas paredes laterais e posteriores do edifício, em quase toda sua extensão horizontal e vertical, com exceção das

colunas, que já se encontram praticamente cobertas por granito, como previsto no projeto arquitetônico.

Também já foram iniciados os trabalhos de cobertura da torre de ferro do pátio central. Contando com três pavimentos, a torre comportará o funcionamento, no térreo, de um almoxarifado; uma biblioteca no primeiro andar e, no segundo, um auditório com capacidade para 250 pessoas sentadas.

Todas as salas dos seis pavimentos que compõem o edifício em construção estão com os trabalhos de acabamento em curso. Forros no teto, granito no piso, cerâmicas e mármore nas paredes são alguns dos serviços que estão sendo efetuados simultaneamente.

Na maioria dos ambientes, o piso é dividido em duas partes: uma revestida em granito e outra coberta por placas metálicas forradas com paviflex, também chamado de piso elevado,

por onde passam as tubulações interligando todo o sistema de informática, além da rede elétrica e linhas telefônicas.

Diante do ritmo em que estão caminhando os trabalhos, a previsão, segundo a diretora de Engenharia e Arquitetura do Tribunal de Justiça de Pernambuco, Rogéria Magalhães, é de que na próxima semana já seja desmontado o canteiro de obras em que funcionam as instalações provisórias da equipe de fiscalização e escritório da empresa responsável pe-

la construção. "Essas instalações serão removidas para permitir o gerenciamento da parte externa, que dará lugar ao estacionamento e onde serão levantadas as grades e portões de acesso", informou a diretora.

A área de estacionamento do novo Fórum do Recife terá capacidade para 650 veículos. Com a mudança das varas para o novo prédio, o Poder Judiciário espera também desafogar o trânsito no centro da cidade, onde atualmente funcionam os Fóruns Paula Batista e Thomaz de Aquino, além do próprio Palácio da Justiça, onde vão permanecer os desembargadores e parte do pessoal administrativo do Tribunal de Justiça de Pernambuco.

A área de estacionamento do novo fórum vai comportar um total de 650 veículos

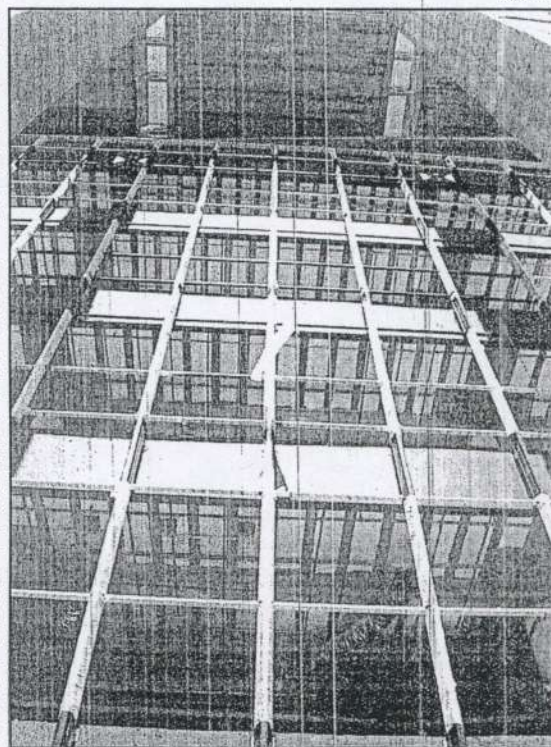

Assis Lima

A parte externa está sendo revestida com uma cortina de vidro



PODER JUDICIÁRIO

Presidente:

Des. Eldirio Galvão

Vice-Presidente:

Des. Napoleão Tavares

Corregedor-Geral:

Des. Mário Melo

Assessora de Comunicação Social:

Márcia Guenes

Redatores:

Roberta Tavares, Christianne Alcântara e Sérgio Marcos

Fotografia:

Assis Lima e Marcos Costa

Diagramação:

Christianne Alcântara

Redação:

Pça da República, s/n Stº Antonio - Recife-PE

Fone:(081) 419-3251 Fax 424.1163

e-mail: asim@tjpe.gov.br



O edifício, na Ilha de Joana Bezerra, será inaugurado já em dezembro

Conheça as dependências e acessos ao novo Fórum

Você vai encontrar:

- * 80 varas;
- * 02 salões do Júri;
- * auditório;
- * biblioteca;
- * correios;
- * banco;
- * restaurante.

Acessos ao prédio:

- * Complexo Viário de Joana Bezerra;
- * Metrô do Recife.

DIÁRIO OFICIAL
ELETRÔNICO

As matérias publicadas neste caderno podem ser consultadas na Internet, no endereço <http://www.tjpe.pe.gov.br/cepa>

Diretoria de Engenharia: 224-3022