

UM
PRESENTE



ESPECIAL

TRIBUNAL DE JUSTIÇA DO DISTRITO FEDERAL
E DOS TERRITÓRIOS

1ª VARA DA INFÂNCIA E DA JUVENTUDE
DO DISTRITO FEDERAL

Renato Rodovalho Scussel
Juiz Titular

Simone Costa Resende da Silva
Diretora-Geral Administrativa

Cristina Ferreira Vitalino
Diretora de Secretaria

Sandra Aparecida de Brito
Assessora Jurídica

Eustáquio Ferreira Coutinho
Assessor Técnico

Viviane Amaral dos Santos
Supervisora do Centro de Referência para Violência Sexual

Redação
Viviane Amaral dos Santos
Supervisora do Centro de Referência para Violência Sexual
- CEREVS -

Ilustrações
Castilho Ferreira Cabral

Colaboração
Equipes Técnicas do
Centro de Referência para Violência Sexual (CEREVS) e da
Seção de Atendimento à Situação de Risco (SEASIR)

Revisão
Seção de Comunicação Institucional (SECOM)

A violência sexual é um ato que assusta e confunde a criança ou adolescente. Assusta pela imposição de uma força maior, do abuso de hierarquia e de poder. Confunde porque vem sempre revestida de mentiras, travestindo-se de ato de “amor”: “Esse é um carinho especial”; “Eu gosto de você de um jeito diferente”.

Este folheto é um instrumento de prevenção primária da violência sexual contra crianças e adolescentes e tem os seguintes objetivos:

- esclarecer e informar a criança quanto ao seu direito à integridade física e emocional;
- esclarecer e informar que ninguém tem o direito de violar o seu corpo;
- autorizar e legitimar o seu direito de pedir ajuda quando precisar.

É importante que os adultos ofereçam à criança e ao adolescente um espaço de escuta e de proteção.

Tornar uma criança e um adolescente conscientes de seus direitos e deveres é tratá-los como sujeito e como cidadãos!

Viviane Amaral dos Santos
Psicóloga e Supervisora do
Centro de Referência para Violência Sexual
1ª Vara da Infância e da Juventude do DF

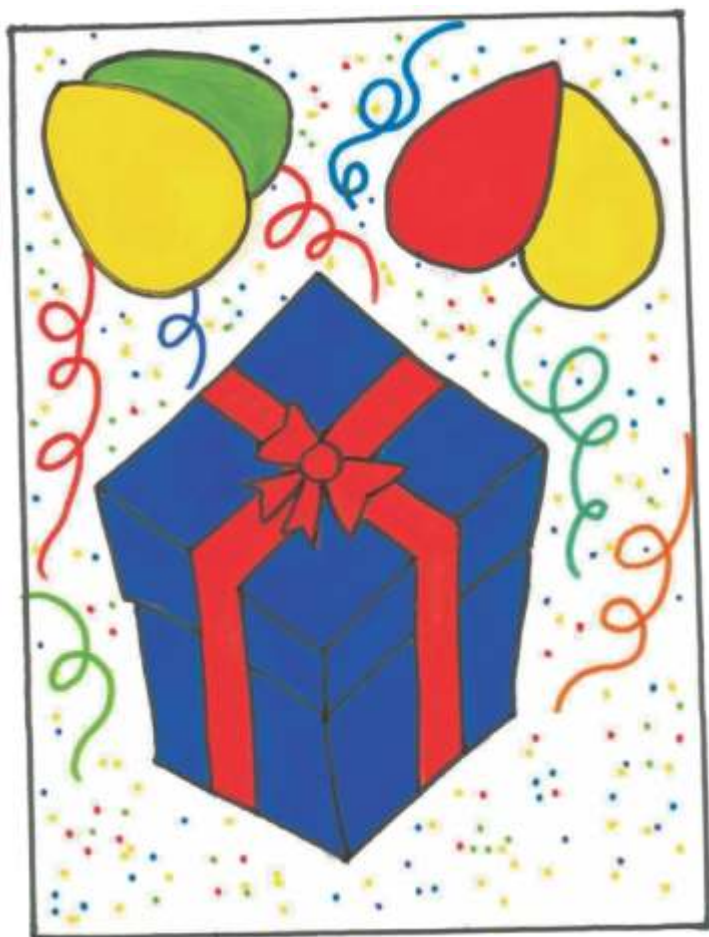

QUANDO VOCÊ FOI GERADO, GANHOU
UM PRESENTE ESPECIAL E ÚNICO:



O SEU CORPO!



COM ELE VOCÊ CRESCERU,



APRENDEU COISAS NOVAS



E A SE RELACIONAR COM OUTRAS
PESSOAS E COM O MUNDO...



VOCÊ É UMA PESSOA ESPECIAL E
SEU CORPO PRECISA DE
TODO CUIDADO E CARINHO.



ESTES SÃO TOQUES BONS,
QUE TE FAZEM SE SENTIR BEM.

MAS EXISTEM ALGUNS TOQUES
QUE SÃO RUI NS!

POR ISSO, SE ALGUÉM TOCAR
SEU CORPO COM VIOLÊNCIA,



OU COM CARÍCIAS E GESTOS RUI NS
E INADEQUADOS, QUE TE
INCOMODAM OU MACHUCAM,



VOCÊ PODE DIZER NÃO!



E DEVE PEDIR AJUDA
A UMA PESSOA DE CONFIANÇA...



OU DEVE BUSCAR AJUDA EM
UM DOS ÓRGÃOS DE PROTEÇÃO
À CRIANÇA E AO ADOLESCENTE:



VEJA OS ENDEREÇOS E TELEFONES
NO FINAL DO FOLHETO.

A VIOLÊNCIA FÍSICA,
PSICOLÓGICA E SEXUAL É CRIME!



VIVER LIVRE DA VIOLÊNCIA FÍSICA, DA
VIOLÊNCIA SEXUAL E DA VIOLÊNCIA
PSICOLÓGICA É UM DIREITO DE
TODAS AS PESSOAS:
CRIANÇAS, ADOLESCENTES E ADULTOS.



SE VOCÊ PRECISA DE AJUDA, OU CONHECE ALGUÉM
QUE PRECISA, LEVE ESTE FOLHETO E CONVERSE
SOBRE ELE COM A PESSOA DE SUA CONFIANÇA, OU
COM UM PROFISSIONAL DOS ÓRGÃOS DE
PROTEÇÃO À CRIANÇA E AO ADOLESCENTE.



CUI DE BEM DO SEU CORPO E
AJUDE-NOS A AJUDAR VOCÊ!

Lista de Endereços e Telefones da Rede de Atenção à Criança e ao Adolescente

1ª Vara da Infância e da Juventude do Distrito Federal

Telefones: (61) 3103-3315 / 3103-3200

Endereço: SGAN 909, Lotes D/E

CEP: 70790-000

Promotoria de Justiça de Defesa da Infância e da Juventude

Telefone: (61) 3348-9000

Endereço: SEPN 711/911, Lote B

CEP: 70790-115

Defensoria Pública

Telefones: (61) 3103-3210 / 3103-3211 / 3103-3393

Endereço: SGAN 909, Lotes D/E

CEP: 70790-000

DPCA - Delegacia de Proteção à Criança e ao Adolescente

Telefones: (61) 3362-5799 / 3362-5798

Endereço: Setor de Áreas Isoladas Sudoeste, Bloco D.

Departamento de Polícia Especializada

CEP: 70610-200

Disque-Denúncia Nacional de Abuso e Exploração Sexual Contra Crianças e Adolescentes

Telefone: 100

CAES - Coordenadoria de Ações Especiais (Atendimento 24 horas)

Plantão Social

Telefones: (61) 3224-0257 / 3226-6984 / 3223-2656 / 0800 647 1407

Endereço: Setor Cultural Sul, ao lado da rodoviária do Plano Piloto
(no prédio do antigo Touring Club)

CREAS Brasília

(Brasília, Candangolândia, Cruzeiro, Guará, Jardim Botânico,
Lago Norte, Lago Sul, Núcleo Bandeirante, Octogonal,
Park Way, São Sebastião, Setor Sudoeste, SIA, Varjão)

Telefones: (61) 3346-9332 / 3245-8129 / FAX: 3245-8131

Endereço: Avenida L2 Sul, Qd. 614/615 - Lote 104

Lista de Endereços e Telefones da Rede de Atenção à Criança e ao Adolescente

CREAS Ceilândia

(Brazlândia e Ceilândia)

Telefones: (61) 3581-2260 / 3581-6005 / FAX: 3373-9854

Endereço: QNM 16 - AE- Módulo A - Ceilândia Norte

CREAS Estrutural

(Região Administrativa SCIA - Cruzeiro, Octogonal, Setor Sudoeste,
Setor de Abastecimento - SIA e Vila Estrutural)

Telefone: (61) 3363-0049

Endereço: SCIA, Qd. 15, Cj. 02, Lt. 18 (Cidade do Automóvel - Sede Provisória)

CREAS Gama

(Gama, Recanto das Emas e Santa Maria)

Telefones: (61) 3556-3973 / 3484-1257 / Fax: 3484-1257

Endereço: AE 11/13 - Setor Central

CREAS Planaltina

(Arapoanga, Buriti I, II, III e IV, Estância, Mestre D'Armas, Nossa Senhora
de Fátima, Planaltina, Vale do Amanhecer, Vila Pacheco e Vila Roriz)

Telefone: (61) 3389-8996

Endereço: Qd. 06 - AE H - Setor Central

CREAS Sobradinho

(Áreas da Fercal, DNOCs, Itapoã, Paranoá, Sobradinho, Sobradinho II)

Telefones: (61) 3387-8651 / 3387-2241

Endereço: Qd. 06, AE 03

CEP: 73025-060

CREAS Taguatinga

(Águas Claras, Riacho Fundo I e II, Samambaia e Taguatinga)

Telefones: (61) 3563-3155 / 3352-3380 / FAX: 3351-8129)

Endereço: AE 09, Setor D-SUL - Taguatinga Sul

CDCA - Conselho dos Direitos da Criança e do Adolescente

Telefone: (61) 3347-0076

Endereço: SEPN 515, Bloco C, 2º Andar, Sala 207

CEP: 70770-501

Conselhos Tutelares

Águas Claras

Telefones: (61) 3383-8950 / 3383-8968

Endereço: Administração Regional

Asa Norte

Telefones: (61) 3905-1341 / 3905-1356 / 3905-1259 / 3905-7148

Endereço: SEPN 515, Bloco A, Lote 1 - Ed. Banco do Brasil, 2º andar, sala 202

Asa Sul

Telefones: 0800 645 2345 / (61) 3905-1349 / 3905-1354 / 3905-1278

Endereço: Setor Cultural Sul (antigo Touring Club)

Brazlândia

Telefones: 0800 644 2031 / (61) 3905-1246 / 3905-1247 / 3905-1248

Endereço: Quadra 24, Lote 06/07 Setor Tradicional

Candangolândia

Telefones: (61) 3301-9317 / 3301-9316

Endereço: Administração Regional

Ceilândia Norte

Telefones: 0800 644 2028 / (61) 3905-1358 / 3905-1359 / 3905-4291

Endereço: QNM 13, AE Módulo B, Sala 01 - Centro Cultural

Ceilândia Sul

Telefone: (61) 3371-2585

Endereço: QNN 17, Conjunto A

Cruzeiro

Telefone: (61) 3234-3976

Endereço: SCRES Loja 03, AE Setor Escolar

Estrutural

Telefone: (61) 9939-6175

Endereço: Qd. 15, Conjunto 03, Loja 11 - Cidade do Automóvel

Gama I

Telefones: 0800 644 2033/ (61) 3905-1361 / 3905-1362

Endereço: EQ 13/17, Área Especial, Setor Oeste

Gama II

Telefone: (61) 3484-9913

Endereço: Administração Regional

Conselhos Tutelares

Guará

Telefone: (61) 8622-6055
Endereço: Colônia Agrícola Águas Claras, Chácara 20

Itapoã

Telefone: (61) 3369-9418
Endereço: Qd. 378, Conj. A, AE n. 04 - Del Lago

Lago Norte

Telefones: (61) 3468-9455 / 3468-9453
Endereço: Administração Regional

Lago Sul

Telefones: (61) 3366-8340 / 3366-8312
Endereço: Administração Regional

Núcleo Bandeirante

Telefone: (61) 8516-4212
Endereço: Administração Regional

Paranoá

Telefones: 0800 644 2034 / (61) 3905-1363 / 3369-7109
Endereço: Quadra 21, Área Especial

Planaltina I

Telefones: 0800 644 2027 / (61) 3905-4794 / 3905-6740 / 3905-1365 / 3905-1475
Endereço: Área Especial, Módulo H, n. 06, Sala 11 (CRAS)

Planaltina II

Telefone: (61) 3488-9242
Endereço: Administração Regional

Recanto das Emas

Telefone: (61) 8412-3549
Endereço: Administração Regional

Riacho Fundo I

Telefone: (61) 3399-9433
Endereço: Área Central n. 03 (ao lado da Administração Regional)

Riacho Fundo II

Telefone: (61) 8416-6334 / 8555-5055
Endereço: QN 515 B, AE - Galpão Comunitário

Conselhos Tutelares

Samambaia I

Telefones: 0800 644 2060 / (061) 3905-1368 / 3905-1369 / 3905-3984

Endereço: QR 301, Conjunto 04, Lote 01 - Samambaia Sul

Samambaia II

Telefone: (61) 8490-0864

Endereço: Administração Regional - Samambaia Norte

Santa Maria I

Telefones: 0800 644 2032 / (61) 3905-4296 / 3905-4297 / Fax: 3905-4298

Endereço: EQ 209/309, Área Especial, Lote B

Santa Maria II

Telefone: (61) 3392-8416

Endereço: Administração Regional

São Sebastião

Telefones: (61) 3905-5580 / 3905-7192

Endereço: Administração Regional

Sobradinho I

Telefones: 0800 644 2026 / (61) 3905-4301 / 3905-4756 / 3905-7295

Endereço: Qd. 06, Área Especial n. 03 (CDS)

Sobradinho II

Telefone: (61) 3483-3534

Endereço: Feira de Sobradinho II

Taguatinga Norte

Telefones: (61) 3351-9029 / 3351-0032 / 3351-3562 / 3351-0027 / 3352-0111

Endereço: QNA 39 - AE n. 19

Taguatinga Sul

Telefones: 0800 644 2024 / (61) 3905-1416 / 3905-1417 / 3905-1418

Endereço: C 12, AE - Centro

Varjão

Telefones: (61) 3468-6039 / 3468-4614

Endereço: Quadra 01, Conjunto D, Lote 1

Vicente Pires

Telefone: (61) 9982-1412

Endereço: Administração Regional

