



Poder Judiciário de Pernambuco

Tribunal de Justiça de Pernambuco

Coordenadoria de Planejamento, Gestão Estratégica e Orçamento - COPLAN

RELATÓRIO ESTATÍSTICO DO PODER JUDICIÁRIO DE PERNAMBUCO

2º Trimestre
2013

PODER JUDICIÁRIO DO ESTADO DE PERNAMBUCO

MESA DIRETORA

Des. Jovaldo Nunes Gomes

Presidente

Des. Fernando Eduardo de Miranda Ferreira

Vice-Presidente

Des. Frederico Ricardo de Almeida Neves

Corregedor Geral da Justiça

RELATÓRIO ESTATÍSTICO TRIMESTRAL

RESOLUÇÃO Nº 258/09, DE 12/05/2009

Coordenação:

Franck Bezerra Bernardo Vieira

Coordenador de Planejamento, Gestão Estratégica e Orçamento

Luciano Góes de Araújo

Coordenador Adjunto de Planejamento, Gestão Estratégica e Orçamento

Paulo Emílio Tavares Pessoa de Melo

Assessor de Planejamento e Gestão Estratégica

Elaboração:

Sandra Maria Mendes de Lima

Chefe do Núcleo de Coleta e Tratamento de Dados

Adriana de Carvalho

SUMÁRIO

1. TRIBUNAL DE JUSTIÇA	4
2. QUANTITATIVO DE MAGISTRADOS E SERVIDORES	5
3. ESTRUTURA	7
4. DADOS DE PRODUÇÃO	12
5. OUVIDORIA GERAL DA JUSTIÇA	13
6. ORÇAMENTO	15
7. LICITAÇÕES	21
8. CORREGEDORIA GERAL DE JUSTIÇA	22
9. INFRAESTRUTURA	24
10. IMÓVEIS	24
11. INVESTIMENTOS	26

RELATÓRIO ESTATÍSTICO DO 2º TRIMESTRE/2013

1. TRIBUNAL DE JUSTIÇA

1.1 COMPETÊNCIA

O Tribunal de Justiça de Pernambuco (TJPE) é um órgão do Poder Judiciário, com sede na Comarca da Capital e jurisdição em todo território estadual. Sua competência está estabelecida no artigo 61 da Constituição Estadual do Estado de Pernambuco e no artigo 26 do Código de Organização Judiciária do Estado de Pernambuco (COJE).

1.2 COMPOSIÇÃO

O TJPE é constituído por 42 (quarenta e dois) desembargadores e composto por uma Mesa Diretora, eleita para o mandato de dois anos, recaindo a escolha, por ordem de Antiquidade, dentre os desembargadores da Corte Especial que ainda não tenham exercido estes cargos, sendo vedada a reeleição.

Tabela 1 – Composição do TJPE

Posição: 30/06/2013

Órgão Julgador	Quantidade de Desembargadores
Mesa Diretora	3
Tribunal Pleno	42
Corte Especial	15
Câmaras Cíveis	18
1º Grupo de Câmaras Cíveis	9
1ª, 3ª e 5ª Câmara Cível	3 em cada Câmara
2º Grupo de Câmaras Cíveis	9
2ª, 4ª e 6ª Câmara Cível	3 em cada Câmara
Câmaras Criminais	12
1ª, 2ª, 3ª e 4ª Câmara Criminal	3 em cada Câmara
Câmara de Direito Público	9
1ª, 2ª e 3ª Câmara	3 em cada Câmara

Fonte: Secretaria Judiciária / PJPE
<http://www.tjpe.jus.br/judiciario/desembargadores/composicao.asp>

2. QUANTITATIVO DE MAGISTRADOS E SERVIDORES

Tabela 2 – Quantitativo de Cargos de Juizes Criados pelo COJE do 1º Grau
Conforme Anexo III da LC nº 100/2007 (COJE) e Alterações

Posição em 30/06/2013

Entrância	Titulares	De Direito Substituto (JDS)	Substituto (JS) ¹	Total (Criados)
1ª	125		55	180
2ª	276	44		320
3ª	140	70		210
Total	541	114	55	710

Fonte: Secretaria Judiciária / PJPE

Nota: ¹Os Substitutos têm diferentes nomenclaturas: na 1ª Entrância o cargo é Juiz Juiz Substituto, na 2ª e 3ª Entrâncias o cargo é Juiz de Direito Substituto.

JDS – Juiz de Direito Substituto – Juiz não Titular de Vara ou Comarca.

JS – Juiz Substituto – Juiz Vitaliciado ou não, que ainda permaneça na Comarca originária (1ª Entrância).

Tabela 3 – Quantitativo de Cargos de Juizes Providos/Ocupados do 1º Grau do PJPE

Posição em 30/06/2013

Entrância	Titulares	De Direito Substitutos (JDS)	Substitutos (JS)	Total (em exercício)
1ª	27		46	73
2ª	149	12		161
3ª	125	60		185
Total	301	72	46	419

Fonte: Secretaria Judiciária / PJPE

Tabela 4 – Atuação dos Juizes do 1º Grau do PJPE

Posição em 30/06/2013

ENTRÂNCIA	Atuação Exclusiva				Atuação cumulativa			Afastados (obs: afastados da jurisdição durante todo o período-base)		
					1º Grau/J.E.	1º Grau/T.R.	Juizados/T.R.	Magistrados Afastados da Jurisdição no 1º Grau	Magistrados Afastados da Jurisdição nas Turmas Recursais	Magistrados Afastados da Jurisdição nos Juiz.Esp.
	Cargos Providos de Magistrado no 1º Grau com Atuação Exclusiva	Cargos Providos de Magistrado nos Juizados Especiais com Atuação Exclusiva	Cargos Providos de Magistrado nas Turmas Recursais com atuação exclusiva	Total de Magistrados atuação no 1º Grau	Cargos Providos de Magistrado no 1º Grau que Acumulam Função em Juizados Especiais	Cargos Providos de Magistrado no 1º Grau que Acumulam Função em Turmas Recursais	Cargos Providos de Magistrado nos Juizados Especiais que Acumulam Função em Turmas Recursais			
1ª	69	3		72				1		
2ª	129	17		146	5	9		1		
3ª	119	20		139	1	14	16	14		1
Total	317	40		357	6	23	16	16		1

Fonte: Secretaria Judiciária / PJPE

Tabela 5 - Evolução do Quantitativo de Servidores do PJPE - Até o 2º Trimestre/2013

Cargos	Criação de Cargos			Movimentação no Quadro de Pessoal no 2º Trimestre/2013						Posição em 30/06/2013	
	Total de Cargos Criados até 31/03/13	Cargos criados no 2º Trimestre/2013	Total de Cargos Criados até 30/06/13	Cargos Ocupados em 31/03/03	Admitidos	Desligamentos				Cargos Ocupados em 30/06/03	Cargos Vagos em 30/06/13
						Exonerados	Aposentados	Falecidos	Demitidos		
Servidores do Quadro											
Auxiliar	3864		3864	201			2			199	194
Técnico TPJ				3487	66	78	4			3471	
Analista	2003		2003	1584	78	20	5			1637	366
Oficial de Justiça	1233		1233	1037	15	7	2			1043	190
Total de Servidores do Quadro	7100		7100	6309	159	105	13			6350	750
Comissionados¹											
Comissionado/Efetivo	454		454	192	11	11				192	14
Comissionado/A Disposição				9					9		
Comissionado (Puro)				236	4	1			239		
Total de Comissionados¹	454		454	437	15	12				440	14
Outros Servidores											
A Disposição											
Servidores				1097	4	18				1083	
Militares				72	8					80	
Cedidos				93						93	
Estagiários				566						695	
Terceirizados ⁴				1091						1091	
Voluntários ⁵				1259						425	
Total de Outros Servidores				4178						3467	
Total ²				10924						10257	
Excluindo o total de comissionados ocupados por servidores efetivos Quantitativo de Servidores do TJPE ³				-201						-201	
				10723						10056	

Fonte: Diretoria de Desenvolvimento Humano / SETIC/SAD/Coordenadoria do Serviço Voluntário / PJPE

Notas: ¹Quantitativo de 50% dos cargos comissionados deve ser ocupado por servidores efetivos (não são computados para este percentual os que exercem o cargo em Gabinetes e os Agentes de Transporte)

² No enfoque do quantitativo de cargos ocupados não há necessidade da dedução dos comissionados efetivos e à disposição, pois estes podem compor os dois quadros simultaneamente.

³ Caso o enfoque seja o quantitativo de servidores deve-se deduzir a quantidade de cargos comissionados ocupados por servidores efetivos e à disposição do total de servidores devido à duplicidade de dados.

⁴Posição em 31/12/2012, dados não disponibilizados até o final do 2º Trimestre/2013.

⁵Dados preliminares, sujeitos a alteração.

3. ESTRUTURA

O Estado de Pernambuco possui 184 municípios e o Território de Fernando de Noronha.

O território pernambucano, para fins de administração do Poder Judiciário Estadual, de acordo com o art. 1º do COJE, divide-se

em um total de 18 circunscrições, 151 comarcas e 33 termos. Divide-se também em comarcas integradas e distritos judiciários, destacando-se o Distrito Estadual de Fernando de Noronha.

3.1 COMARCAS

Tabela 6 – Quantitativo de Comarcas do PJPE Criadas pelo COJE

Posição: 30/06/2013	
Entrância	Nº de Comarcas
3ª Entrância	1
2ª Entrância	41
1ª Entrância	109
Total	151¹

Nota: ¹ A Comarca de Tupanatinga ainda não está instalada.

Tabela 7 - Comarcas por Entrância do PJPE Criadas pelo COJE

Posição: 30/06/2013	
Entrância	Comarca
3ª Entrância	Recife
2ª Entrância	Abreu e Lima, Afogados da Ingazeira, Água Preta, Araripe, Arcoverde, Barreiros, Belo Jardim, Bezerros, Bonito, Cabo de Santo Agostinho, Camaragibe, Carpina, Caruaru, Escada, Garanhuns, Goiana, Gravatá, Igarassu, Ipojuca, Itamaracá, Jaboatão dos Guararapes, Limoeiro, Moreno, Nazaré da Mata, Olinda, Ouricuri, Palmares, Paudalho, Paulista, Pesqueira, Petrolina, Ribeirão, Salgueiro, Santa Cruz do Capibaribe, São José do Egito, São Lourenço da Mata, Serra Talhada, Sertânia, Surubim, Timbaúba e Vitória de Santo Antão.
Entrância	Comarca
1ª Entrância	Afrânio, Agrestina, Águas Belas, Alagoinha, Aliança, Altinho, Amaraji, Angelim, Belém de Maria, Belém de São Francisco, Betânia, Bodocó, Bom Jardim, Brejão, Brejo da Madre de Deus, Buenos Aires, Buíque, Cabrobó, Cachoeirinha, Caetés, Calçado, Camocim de São Félix, Canhotinho, Capoeiras, Carnaíba, Catende, Chã Grande, Condado, Correntes, Cortês, Cumarú, Cupira, Custódia, Exu, Feira Nova, Ferreiros, Flores, Floresta, Gameleira, Glória do Goitá, Iati, Ibimirim, Ibirajuba, Inajá, Ipubi, Itaíba, Itambé, Itapetim, Itapissuma, Itaquitanga, Jataúba, João Alfredo, Joaquim Nabuco, Jupi, Jurema, Lagoa de Itaenga, Lagoa do Ouro, Lagoa dos Gatos, Lagoa Grande, Lajedo, Macaparana, Maraiá, Mirandiba, Moreilândia, Orobó, Orocó, Palmeirina, Panelas, Parnamirim, Passira, Pedra, Petrolândia, Poção, Pombos, Primavera, Quipapá, Riacho das Almas, Rio Formoso, Sairé, Saloá, Sanharó, Santa Maria da Boa Vista, Santa Maria do Cambucá, São Bento do Una, São Caetano, São João, São Joaquim do Monte, São José da Coroa Grande, São José do Belmonte, São Vicente Férrer, Serrita, Sirinhaém, Tabira, Tacaimbó, Tacaratu, Tamandaré, Taquaritinga do Norte, Terra Nova, Toritama, Tracunhaém, Trindade, Triunfo, Tupanatinga ¹ , Tuparetama, Venturosa, Verdejante, Vertentes e Vicência.

Fonte: Código de Organização Judiciária do Estado de PE - COJE

Nota: ¹ Ainda não instalada

DIVISÃO DE ENTRÂNCIAS DO PODER JUDICIÁRIO

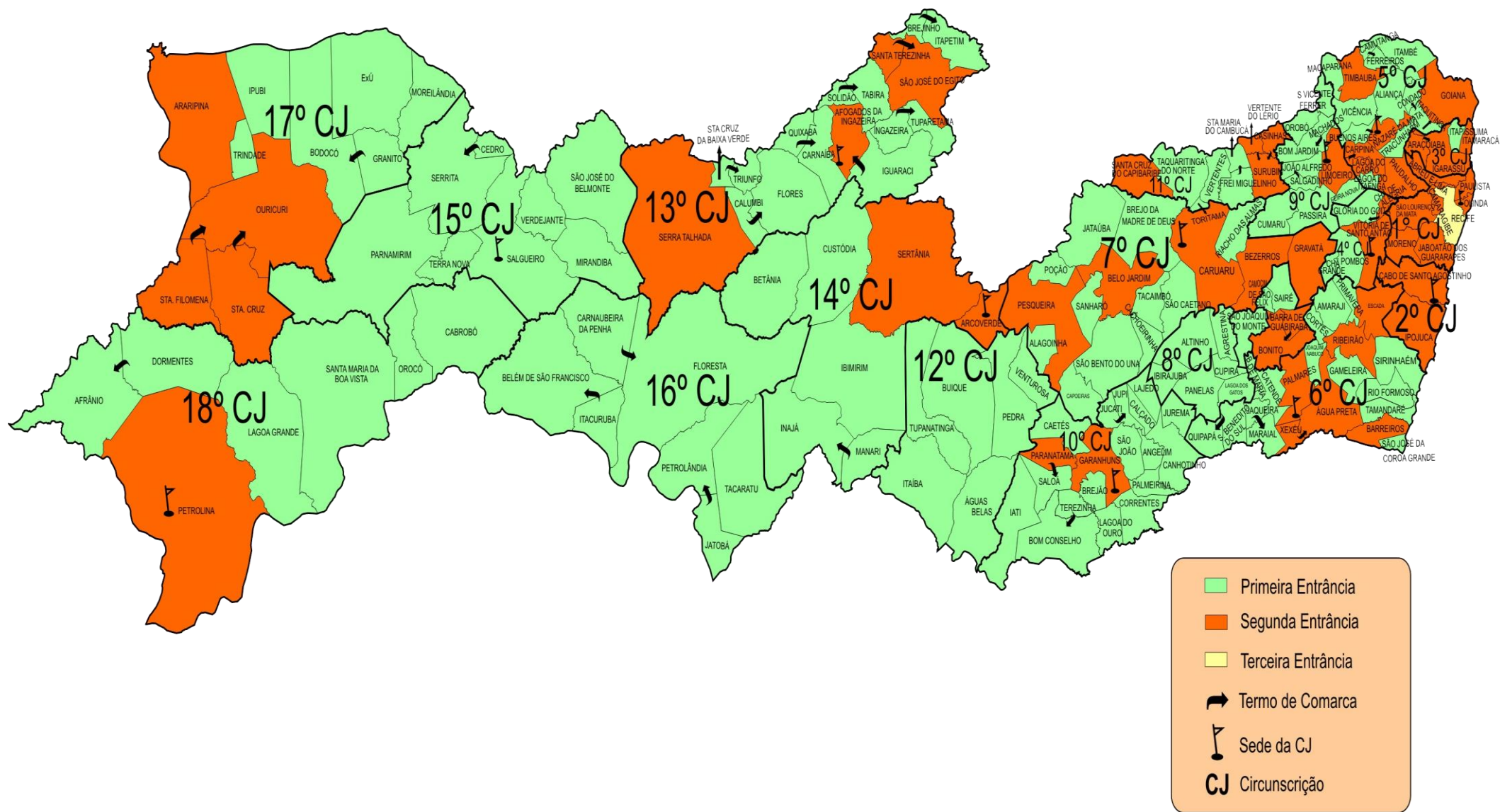

3.2 UNIDADES JUDICIÁRIAS

O Poder Judiciário de Pernambuco - PJPE possui 559 unidades judiciárias criadas, conforme o Anexo II do COJE - LC nº. 100/2007 e alterações, sendo 445 instaladas e 114 a instalar, distribuídas da seguinte forma:

Tabela 8 – Quantitativo de Varas do PJPE

Posição em 30/06/2013

Varas por Competência	Varas Criadas pelo COJE por Entrância				Varas Instaladas por Entrância				Varas a Instalar por Entrância			
	1ª	2ª	3ª	Total	1ª	2ª	3ª	Total	1ª	2ª	3ª	Total
Competência Geral	123	29		152	108	25		133	15	4		19
Acidentes do Trabalho			2	2			2	2				
Cível		84	34	118		74	34	108		10		10
Crimes contra a Adm. Pública e a Ordem Tributária			1	1			1	1				
Crimes contra a Criança e o Adolescente			2	2			2	2				
Criminal		49	12	61		33	12	45		16		16
Entorpecentes			4	4			4	4				
Execuções de Penas Alternativas			1	1			1	1				
Executivos Fiscais Estaduais			2	2			2	2				
Executivos Fiscais Municipais			2	2			2	2				
Família e Registro Civil		19	16	35		14	12	26		5	4	9
Fazenda Pública		16	8	24		11	8	19		5		5
Infância e Juventude		3	4	7		3	4	7				
Justiça Militar			1	1			1	1				
Regional da Infância e Juventude	2	15	1	18		6	1	7	2	9		11
Regional de Execução Penal		2	2	4		1	2	3		1		1
Sucessões e Registros Públicos		2	7	9		2	5	7			2	2
Tribunal do Júri		6	4	10		5	4	9		1		1
Violência Doméstica e Familiar contra a Mulher		5	2	7		4	2	6		1		1
Sub total das Varas	125	230	105	460	108	178	99	385	17	52	6	75

Fontes: Código de Organização Judiciária do Estado de PE/ Secretaria Judiciária - SEJU

Tabela 9 – Quantitativo de Juizados do PJPE

Posição em 30/06/2013

Juizados por Competência	Juizados Criados pelo COJE por Entrância				Juizados Instalados por Entrância				Juizados a Instalar por Entrância			
	1ª	2ª	3ª	Total	1ª	2ª	3ª	Total	1ª	2ª	3ª	Total
Cível e das Relações de Consumo		34	24	58		17	22	39		17	2	19
Criminal		12	4	16		5	4	9		7		7
Cível e das Relações de Consumo do Idoso			1	1			1	1				
Criminal do Idoso			1	1			1	1				
Cível e das Relações de Consumo e Criminal do Torcedor			1	1			1	1				
Especial da Fazenda Pública			4	4			1	1			3	3
Sub total dos Juizados		46	35	81		22	30	52		24	5	29

Fontes: Código de Organização Judiciária do Estado de PE/ Secretaria Judiciária - SEJU

Tabela 10 – Quantitativo de Centrais do PJPE

Posição em 30/06/2013

Centrais por Competência ¹	Centrais Criadas pelo COJE por Entrância				Centrais Instaladas por Entrância				Centrais a Instalar por Entrância			
	1ª	2ª	3ª	Total	1ª	2ª	3ª	Total	1ª	2ª	3ª	Total
Cartas de Ordem, Precatória e Rogatória		6	1	7		2	1	3		4		4
Combate ao Crime Organizado			1	1							1	1
Conciliação, Mediação e Arbitragem		9	1	10		4	1	5		5		5
Subtotal das Centrais		15	3	18		6	2	8		9	1	10

Fonte: Secretaria Judiciária / PJPE

Nota: ¹Centrais são órgãos auxiliares e vinculados às varas ou juizados de uma mesma jurisdição, com atribuições e competências restritas à instrução, ao julgamento ou à execução de atos ou procedimentos que lhes forem comuns, a fim de garantir a plena eficácia e eficiência dos atos judiciais. (Art. 73 - COJE).

Tabela 11 – Resumo das Unidades Judiciárias por Entrância constantes do COJE

Unidades	Posição em 30/06/2013											
	Unidades por Entrância				Unidades Instaladas por Entrância				Unidades a Instalar por Entrância			
	1ª	2ª	3ª	Total	1ª	2ª	3ª	Total	1ª	2ª	3ª	Total
Varas	125	230	105	460	108	178	99	385	17	52	6	75
Juizados		46	35	81		22	30	52		24	5	29
Centrais		15	3	18		6	2	8		9	1	10
Total	125	291	143	559	108	206	131	445	17	85	12	114

Fontes: Código de Organização Judiciária do Estado de PE/ Secretaria Judiciária - SEJU

Gráfico 1 - Unidades Judiciárias do PJPE - 30/06/2012

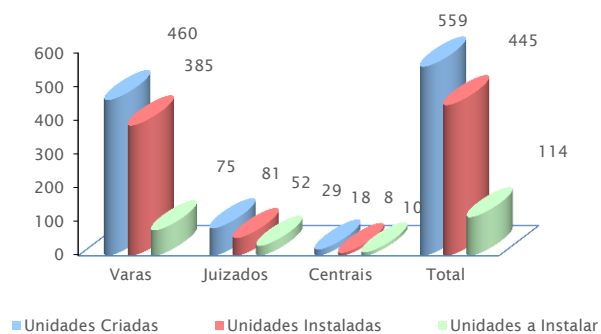

No 1º Trimestre de 2013 foi instalada a Vara da Violência Doméstica e Familiar contra a mulher de Camaragibe, em 08/03/2013.

No 2º Trimestre de 2013, em 10/05/2013, foram instalados o Juizado Especial Criminal e a Vara da Família e Registro Civil de Petrolina e, em 10/06/2013, a Vara da Violência Doméstica e Familiar contra a mulher do Cabo de Santo Agostinho.

4. DADOS DE PRODUÇÃO

Tabela 12 - Dados de Produção do PJPE - 1º Semestre 2013

Variáveis	1º Grau	2º Grau	Juizados	Turmas Recursais	TJPE
Cn - Total de Casos Novos	136.033	14.148	64.358	5.473	220.012
Total de Casos Novos Criminais	20.450	3.703	10.573	52	34.778
Total de Casos Novos Não-Criminais	115.583	10.445	53.785	5.421	185.234
Cp - Total de Casos Pendentes	1.913.913	43.501	142.235	2.380	2.102.029
Total de Casos Pendentes Criminais	164.303	8.427	25.284	87	198.101
Total de Casos Pendentes Não-Criminais	1.749.610	35.074	116.951	2.293	1.903.928
TBaix - Total de Processos Baixados	201.337	15.863	54.108	4.261	275.569
Total de Processos Baixados Criminais	14.195	4.273	7.818	22	26.308
Total de Processos Baixados Não-Criminais	187.142	11.590	46.290	4.239	249.261
Taxa de Congestionamento	90,2%	72,5%	73,8%	45,7%	88,1%
Sent - Total de Sentenças e de Decisões que põem fim à relação processual	246.116	14.935	18.559	4.747	284.357
Total de Sentenças e Decisões Criminais	14.135	3.431	9.279	45	26.890
Total de Sentenças e Decisões Não-Criminais	231.981	11.504	9.280	4.702	257.467
Rint - Total de Recursos Internos	2.409	6.742	594	243	9.988
RintP - Total de Recursos Internos Pendentes	207	3.016	816	74	4.113
IncEx - Total de Incidentes em Execução	1.335		359		1.694
IncExP - Total de Incidentes em Execução Pendentes	10.735		913		11.648
CnElet - Total de Casos Novos Eletrônicos			35.202		35.202

Fonte: Secretaria de Tecnologia da Informação e Comunicação - SETIC/PJPE (Sistema Judwin e outros)

Gráfico 2 - Casos Novos, Casos Pendentes e Processos Baixados do PJPE - 1º semestre 2013



Gráfico 3 - Taxa de Congestionamento 1º Semestre 2013



5. OUVIDORIA GERAL DA JUSTIÇA

A Ouvidoria Geral da Justiça tem como objeto tornar a Justiça mais próxima do cidadão, ouvindo sua opinião acerca dos serviços prestados pelo Tribunal de Justiça, colaborando para elevar o nível de excelência das atividades necessárias à prestação jurisdicional, sugerindo medidas de aprimoramento e buscando soluções para os problemas apontados (art. 44 – COJE).

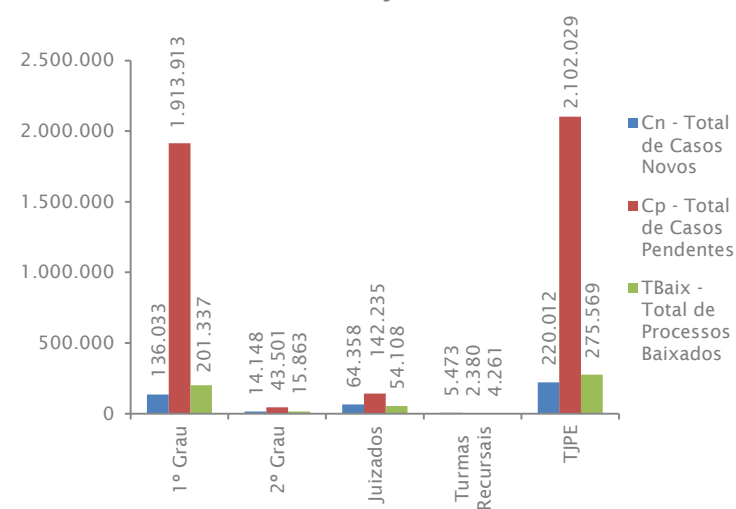
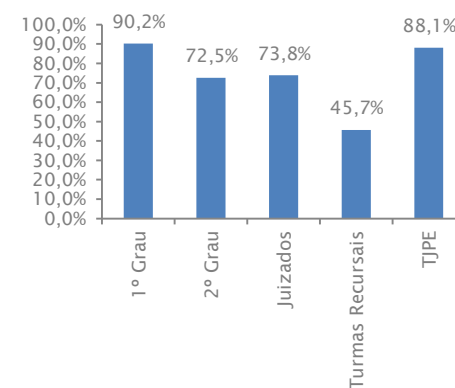
A sistemática de funcionamento contempla alternativas que facilitam o acesso da sociedade à Ouvidoria, tais como: Atendimento Pessoal, Internet, Tele-Ouvidoria, Judiciário na Comunidade e Sistema de Avaliação de Serviços.

Tabela 13 – Demandas da Ouvidoria do PJPE – 2º Trimestre 2013

Demandas/2012	1º Trimestre	%	2º Trimestre	%
Demandas Solucionadas	3184	84,59%	2990	83,45%
Demandas em Andamento	580	15,41%	593	16,55%
Total	3764	100,00%	3583	100,00%

Fonte: Ouvidoria Judiciária / PJPE

Nota: O prazo para solução das ocorrências é de 60 dias.

Tabela 14 – Demandas da Ouvidoria por Tipo de Ingresso do PJPE – 2º Trimestre/2013

Tipo de Ingresso	Quantidade	%
Caixa de Sugestão	-	-
E-mail	3065	85,54%
Fax	-	-
Ofício	9	0,25%
Pessoalmente	405	11,30%
Telefone	78	2,18%
Carta	16	0,45%
Petição	10	0,28%
Total	3.583	100,00%

Fonte: Ouvidoria Judiciária / PJPE

Gráfico 4 - Demandas da Ouvidoria por Tipo de Ingresso no PJPE
2º Trimestre de 2013



Tabela 15 - Demandas da Ouvidoria por Natureza do PJPE - 2º Trimestre/2013

Natureza da Demanda	Quantidade	%
Denúncia de Irregularidades Funcionais	24	0,67%
Elogios	20	0,56%
Informações	2.563	71,53%
Pedido de Agilização Processual	854	23,83%
Reclamação de Atendimento	99	2,76%
Sugestões	23	0,64%
Total	3.583	100,00%

Fonte: Ouvidoria Judiciária / PJPE

Gráfico 5 - Demandas da Ouvidoria por Natureza do PJPE
2º Trimestre de 2013

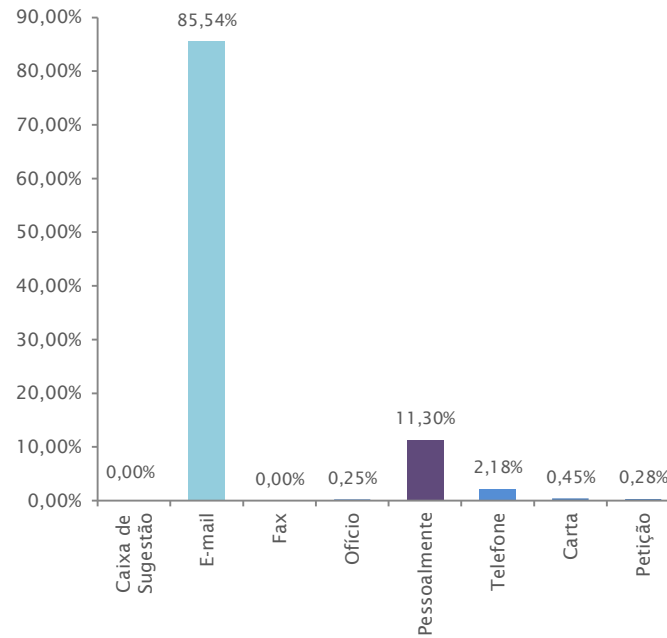
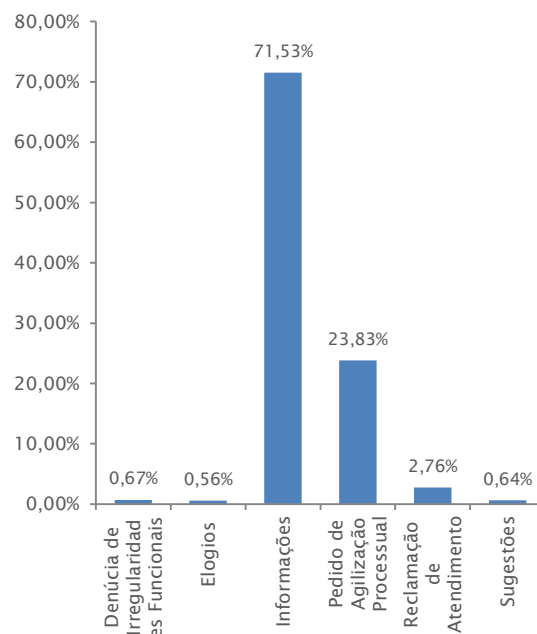

6. ORÇAMENTO

6.1 Lei Orçamentária Anual/LOA – Orçamento Geral do Estado *versus* Orçamento do PJPE – 2013

O Orçamento Público é um instrumento de planejamento e execução das Finanças Públicas. Na atualidade, o conceito está intimamente ligado à previsão das Receitas e fixação das Despesas Públicas. No Brasil, sua natureza jurídica é considerada como sendo de lei. Isso guarda relação com o caráter meramente de estabelecimento das despesas públicas ali previstas. O orçamento contém estimativa das receitas e fixação para realização de despesas da administração pública

direta e indireta em um determinado exercício fiscal, que, no Brasil, coincide com o ano civil.

O orçamento operacionaliza a ação do Governo através da realização da receita e da execução da despesa, traduzida em ações de custeio, com explicitação das de pessoal e encargos sociais, e investimentos, durante o período de um ano, denominado exercício financeiro.

Tabela 16 – Participação do Poder Judiciário no Orçamento Geral do Estado – 2013
(Valores a Preços Correntes)

Especificação	2013	%
Legislativo	681.690.700,00	2,19
Judiciário	1.040.710.900,00	3,35
Executivo	29.348.307.000,00	94,46
Total	31.070.708.600,00	100,00

Fonte: Lei Orçamentária Anual - LOA 2013

6.2 Despesas do PJPE

A despesa pública é o conjunto de dispêndios realizados pelos entes públicos para custear os serviços públicos (despesas correntes) prestados à sociedade ou para a realização de investimentos (despesas de capital) para acompanhar as demandas da população. As despesas públicas (orçamentárias) devem ser autorizadas pelo Poder

Legislativo, através do ato administrativo chamado orçamento público. Exceção são as chamadas despesas extra-orçamentárias. Classificam-se em categorias econômicas, também chamadas de natureza da despesa e tem como objetivo responder à sociedade o que será adquirido e qual o efeito econômico do gasto público.

Despesas Orçamentárias

As despesas orçamentárias correspondem aos gastos com a manutenção da estrutura do Poder Judiciário (luz, água, telefonia, aluguéis, etc.), outras despesas correntes (auxílio transporte, auxílio alimentação, auxílio saúde etc.), ao pagamento de pessoal e encargos sociais e aos investimentos considerados prioritários.

6.2.1 Orçamento Autorizado *versus* Despesa Orçamentária Realizada

Tabela 17 – Orçamento do PJPE – 2º Trimestre/2012
(Valores a Preços Correntes)

Tipo de Despesa	Dotação Inicial	Suplementações				Dotação Atualizada ao final do 1º Semestre
		1º Trimestre	Abril	Maiο	Junho	
Custeio	227.601.500,00	9.224.709,62	16.810.000,00	(35.500.000,00)	-	218.136.209,62
Investimentos	75.655.000,00	(10.881.768,52)	-	3.500.000,00	-	68.273.231,48
Inversão Financeira	-	-	-	-	-	-
Pessoal e Encargos	737.454.400,00	2.000.000,00	-	32.000.000,00	-	771.454.400,00
Total	1.040.710.900,00	342.941,10	16.810.000,00	-	-	1.057.863.841,10

Fonte: Diretoria de Contabilidade / PJPE

6.2.2 Despesa liquidada

Tabela 18 – Despesa Liquidada do PJPE- 2º Trimestre/2013
(Valores a Preços Correntes)

Tipo de Despesa	Dotação ao final do 1º Semestre	Liquidações				Total Liquidado no 1º Semestre	%Liquidado no 1º Semestre sobre a Dotação
		1º Trimestre	Abril	Maio	Junho		
Custeio	218.136.209,62	41.537.256,79	14.482.683,04	16.659.668,26	22.476.750,62	95.156.358,71	43,62
Investimentos	68.273.231,48	7.504.667,61	2.144.764,92	5.604.187,68	2.379.812,14	17.633.432,35	25,83
Inversão Financeira	-	-	-	-	-	-	-
Pessoal e Encargos	771.454.400,00	175.005.968,40	58.648.080,91	57.483.492,02	60.225.169,81	351.362.711,14	45,55
Total	1.057.863.841,10	224.047.892,80	75.275.528,87	79.747.347,96	85.081.732,57	464.152.502,20	43,88

Fonte: Diretoria de Contabilidade / PJPE

6.2.3 MAIORES DESPESAS DE CUSTEIO

As despesas de custeio são aquelas destinadas à manutenção da máquina pública, sendo maiores no PJPE os gastos com concessionárias (água, energia e telefonia), combustíveis, correios e

contratação de mão de obra terceirizada, de estagiários e de voluntários.

Tabela 19 – Despesas com Concessionárias (Liquidação) do PJPE - 2º Trimestre / 2013
(Valores a Preços Correntes)

Tipo de Despesa	1º Trimestre	Abril	Maio	Junho	Total do 2º Trimestre	Total até o 2º Trimestre
Água	245.448,12	652,52	84.878,36	87.691,26	173.222,14	418.670,26
Luz	1.901.298,15	616,35	1.297.504,29	586.351,05	1.884.471,69	3.785.769,84
Telefone	36.976,09	14.669,68	1.120.138,14	242.052,18	1.376.860,00	1.413.836,09
Total	2.183.722,36	15.938,55	2.502.520,79	916.094,49	3.434.553,83	5.618.276,19

Fonte: Diretoria de Contabilidade / PJPE

Tabela 20 – Despesas com Combustíveis e Lubrificantes (Liquidação)do PJPE - 2º Trimestre / 2013
(Valores a Preços Correntes)

Tipo de Despesa	1º Trimestre	Abril	Maio	Junho	Total do 2º Trimestre	Total até o 2º Trimestre
Combustíveis e lubrificantes automotivos	237.528,51	140.970,64	161.660,66	156.490,90	459.122,20	696.650,71

Fonte: Diretoria de Contabilidade / PJPE

Tabela 21 – Despesas com Mão de obra Terceirizada (Liquidação)do PJPE - 2º Trimestre / 2013
(Valores a Preços Correntes)

Tipo de Despesa	1º Trimestre	Abril	Maio	Junho	Total do 2º Trimestre	Total até o 2º Trimestre
Contrato SAD	6.277.366,27	2.651.944,70	2.097.798,59	1.675.281,09	6.425.024,38	12.702.390,65
Contrato SETIC	348.195,68	218.530,56	100.080,00	386.488,68	705.099,24	1.053.294,92
TOTAL	6.625.561,95	2.870.475,26	2.197.878,59	2.061.769,77	7.130.123,62	13.755.685,57

Fonte: Diretoria de Contabilidade / PJPE

Tabela 22 – Despesas com Estagiários e Voluntários (Liquidação)do PJPE- 2º Trimestre / 2013
(Valores a Preços Correntes)

Tipo de Despesa	1º Trimestre	Abril	Maio	Junho	Total do 2º Trimestre	Total até o 2º Trimestre
Estagiários	1.561.149,50	812.008,13	726.435,65	713.862,31	2.252.306,09	3.813.455,59
Voluntários	1.385.068,09	475.146,67	438.300,00	305.305,00	1.218.751,67	2.603.819,76
TOTAL	2.946.217,59	1.287.154,80	1.164.735,65	1.019.167,31	3.471.057,76	6.417.275,35

Fonte: Diretoria de Contabilidade / PJPE

Tabela 23 – Despesas com Correios (Liquidação)do PJPE - 2º Trimestre / 2013
(Valores a Preços Correntes)

Tipo de Despesa	1º Trimestre	Abril	Maio	Junho	Total do 2º Trimestre	Total até o 2º Trimestre
Correios	1.054.690,96	550.856,67	635.110,21	488.920,47	1.674.887,35	2.729.578,31

Fonte: Diretoria de Contabilidade / PJPE

6.3 Receitas do PJPE

Receita pública é o montante total em dinheiro recolhido pelo Tesouro, incorporado ao patrimônio do Estado, que serve para custear as despesas públicas e as necessidades de investimentos públicos. A receita pública se divide em dois grandes grupos: as receitas orçamentárias e as extra-orçamentárias. As orçamentárias se subdividem em receitas correntes, que são destinadas a cobrir as despesas orçamentárias que visam à manutenção das atividades

governamentais, e em receitas de capital provenientes de operações de crédito, alienações de bens, amortizações de empréstimos concedidos, transferências de capital e outras receitas de capital. As receitas orçamentárias do Tribunal de Justiça de Pernambuco referem-se aos valores decorrentes da arrecadação de custas e emolumentos, multas, alienações de bens, aluguéis, cópias xerográficas, taxas administrativas, indenizações, restituições e outras.

6.3.1 Receita Prevista versus Receita Arrecadada

Tabela 24 – Receitas Correntes do PJPE – 2º Trimestre/2013
(Valores a Preços Correntes)

Tipo de Receita	Receita Prevista	Receita Realizada					Receita Realizada no 1º Semestre	Receita a Realizar	Percentual de Realização da Receita %
		1º Trimestre	Abril	Maió	Junho	2º Trimestre			
Tributária	96.923.400,00	23.695.485,13	10.899.888,15	10.878.479,38	8.611.028,77	30.389.396,30	54.084.881,43	42.838.518,57	55,80
Patrimonial	25.561.000,00	9.956.255,98	3.566.473,54	3.909.292,58	3.708.811,27	11.184.577,39	21.140.833,37	4.420.166,63	82,71
Serviços	30.000,00	88.297,18	2.262,27	2.578,03	2.051,72	6.892,02	95.186,20	(65.189,20)	317,30
Transferências Correntes	365.000,00	-	-	-	-	-	-	365.000,00	0,00
Outras Correntes	1.167.500,00	566.794,99	79.018,65	98.351,16	763.572,37	940.942,18	1.507.737,17	(340.237,17)	129,14
TOTAL	124.046.900,00	34.306.833,28	14.547.642,61	14.888.701,15	13.085.464,13	42.521.807,89	76.828.641,17	47.218.258,83	61,94

Fonte: Diretoria de Contabilidade / PJPE

Tabela 25 – Receitas de Capital do PJPE – 2º Trimestre/2013
(Valores a Preços Correntes)

Tipo de Receita	Receita Prevista	Receita Realizada				Receita Realizada no 2º Trimestre	Receita Realizada no 1º Semestre
		1º Trimestre	Abril	Maió	Junho		
Transferências Capital	-	-	-	-	-	-	-
Outras Receitas de Capital	-	-	-	-	-	-	-
Alienação de outros Bens Móveis	-	63.299,00	-	-	-	-	63.299,00
Alienação de outros Bens Imóveis	-	-	-	-	-	-	-
TOTAL	-	63.299,00	-	-	-	-	63.299,00

Fonte: Diretoria de Contabilidade / PJPE

6.3.2 Repasses do Tesouro

Tabela 26 – Repasse do Tesouro do PJPE – 2º Trimestre/2013
(Valores a Preços Correntes)

Duodécimo e Repasse	Previsão Anual	Recebidos até o 1º Trimestre	Duodécimo Recebido			Recebidos até o 2º Trimestre
			Abril	Maió	Junho	
76.388.666,00	916.663.992,00	229.165.998,00	76.388.666,00	76.388.666,00	76.388.666,00	458.331.996,00

Fonte: Diretoria de Contabilidade / PJPE

6.3.3 Evolução das Receitas Judiciárias

Tabela 27 – Arrecadação das Receitas Judiciárias do PJPE - 2013
(Valores a Preços Correntes)

Tipo de Receita Judiciária	1º Trimestre 2013	2º Trimestre 2013	1º Semestre 2013
Custas e Taxas Judiciais (a)	10.721.037,57	14.210.242,54	24.931.280,11
Custas	7.633.124,29	9.679.764,69	17.312.888,98
Taxas	3.087.913,28	4.530.477,85	7.618.391,13
Emolumentos e Taxas Extra Judiciais (b)	12.978.861,37	16.239.680,11	29.218.541,48
Emolumentos		-	0,00
Taxa Notarial ou de Registro – TSNR ¹	12.978.861,37	16.239.680,11	29.218.541,48
Notificação			0,00
Outras Receitas (c)	4.186,89	13.934,06	18.120,95
Multas em Proc. Judiciais	4.186,89	13.934,06	18.120,95
Multas/Juros de Notificação			
Restituições (d)	-4.413,81	- 60.526,35	-64.940,16
Total da Receita Judiciária (a + b + c - d)	23.366.672,02	30.403.330,36	54.133.002,38
Receita do Fundo Especial de Registro Civil - F.E.R.C.	64.775,57	71.326,45	136.102,02
Total Geral Arrecadado	23.764.447,59	30.474.656,81	54.239.104,40

Fonte: <http://www.tjpe.jus.br/contaspublicas/consultacontas.asp>

Nota: ¹ Do montante da TSNR, apurado mensalmente, 1% será destinado ao Fundo de Assistência Judiciária, estabelecido pela Lei nº 11.404/96.

Tabela 28 – Destinação das Receitas Judiciárias do PJPE – 2013
(Valores a Preços Correntes)

Despesas	Orçamento ¹ (Inicial + Suplement. - Cancel.) "a"	Despesa Empenhada "b"	Despesa Executada (Liquidada)	Orçamento Disponível "d" = a - b - c
Até o 1º Semestre/2013				
1 - Pessoal e Encargos				
3 - Outras Despesas Correntes	35.819.900,00	28.251.448,12	9.990.785,81	7.568.451,88
4 - Investimentos	67.755.000,00	48.740.536,33	17.615.200,87	19.014.463,67
5 - Inversões Financeiras				-
TOTAL	103.574.900,00	76.991.984,45	27.605.986,68	26.582.915,55

<http://www.tjpe.jus.br/contaspublicas/consultacontas.asp>

¹Notas: 'Orçamento previsto na LOA com as alterações ocorridas durante o exercício.

² Destaque Concedido = Transferência de Crédito entre Unidades Gestoras.

³ Programa Servidor Conectado aprovado pela Lei nº 13.783/09.

7. LICITAÇÕES

O PJPE é composto por 02 (duas) Comissões Permanentes de Licitação - CPL: a CPL-BCE destinada às compras de bens e materiais e a CPL-
OSE que se destina aos processos licitatórios dos serviços e obras de engenharia.

Tabela 29 – Licitações Homologadas (Compras) do PJPE – 2º Trimestre/2013
(Valores a Preços Correntes)

Modalidade	Valor Previsto	Valor Homologado			Total Homologado no 2º Trimestre	Economia
		Abril	Maio	Junho		
Convite						
Tomada de Preços						
Concorrência						
Pregão Presencial						
Pregão Eletrônico	8.674.782,47	2.776.042,91	1.106.187,01	95.167,98	3.977.397,90	4.697.384,57
Dispensa						
Inexigibilidade						
Total	8.674.782,47	2.776.042,91	1.106.187,01	95.167,98	3.977.397,90	4.697.384,57

Fonte: Comissão Permanente de Licitação - BCE

Tabela 30 – Licitações Homologadas (Serviços) do PJPE – 2º Trimestre/2013
(Valores a Preços Correntes)

Modalidade	Valor Previsto	Valor Homologado			Total Homologado no 2º Trimestre	Economia
		Abril	Maio	Junho		
Convite	62.862,06		56.430,81		56.430,81	6.431,25
Tomada de Preços						
Concorrência						
Pregão Presencial	335.890,66		176.000,00	150.000,00	326.000,00	9.890,66
Pregão Eletrônico	589.504,20		551.193,43	38.280,00	589.473,43	30,77
Dispensa	362.700,00	284.700,00		78.000,00	362.700,00	
Inexigibilidade	1.285.573,82	1.126.331,04	123.912,78	35.330,00	1.285.573,82	
Total	2.636.530,74	1.411.031,04	907.537,02	301.610,00	2.620.178,06	16.352,68

Fonte: Comissão Permanente de Licitação – OSE

8. CORREGEDORIA GERAL DE JUSTIÇA

A função da Corregedoria Geral da Justiça de Pernambuco (CGJ) consiste na orientação e fiscalização permanente sobre todos os juízes estaduais, ofícios da justiça, serventias do foro extrajudicial (cartórios), secretarias, serviços auxiliares e unidades prisionais. A equipe é comandada pelo Corregedor Geral da Justiça e

formada pelo Corregedor Substituto, Juízes Auxiliares da Corregedoria e Servidores especializados. As correições ou inspeções judiciais são realizadas por cinco corregedores que fiscalizam constantemente as comarcas da capital e interior.

Tabela 31 – Quantitativo de Serventias Judiciais e Extrajudiciais do PJPE

Posição:30/06/2013

Especificação	Quantidade de Serventias Jurisdicionadas
Serventias Judiciais	445
3ª Entrância	131
2ª Entrância	206
1ª Entrância	108
Serventias Extrajudiciais	493
Capital	32
Interior	461
Total	938

Fonte: Corregedoria Geral da Justiça / PJPE

Nota: A CGJ tem competência para fiscalizar todos os tipos de Unidades Judiciárias. O quantitativo informado refere-se apenas às Varas, aos Juizados e às Centrais.

A Corregedoria desenvolve também atividades voltadas para o combate à evasão de custas judiciais em todo território pernambucano, com ações voltadas para a fiscalização de unidades cartorárias. Com esta ação é possível verificar se os serviços prestados

tiveram as suas custas devidamente recolhidas, orientar os serventuários dos cartórios sobre a correta cobrança das custas e a prestação de contas.

Tabela 32 – Fiscalizações da Corregedoria Geral da Justiça PJPE – 2013

Especificação	1º Trimestre/ 2013	2º Trimestre/ 2013
Serventias Judiciais*	8	70
3ª Entrância	1	24
2ª Entrância	5	34
1ª Entrância	2	12
Serventias Extrajudiciais	51	45
Capital	3	16
Interior	48	29
Total	59	115

Fonte: Corregedoria Geral da Justiça / CGJ

Tabela 33 – Receitas auferidas pelo TJPE a partir das Notificações da Corregedoria do PJPE- 2013
(Valores a Preços Correntes)

Tipo de Receita	Receitas Auferidas no 1º Trimestre/ 2013	Receitas Auferidas no 2º Trimestre/ 2013
Receita auferida com notificações		
Receita com Juros/Multas auferidas com Notificações	4.186,89	18.120,95
Total	4.186,89	18.120,95

Fonte: Diretoria de Contabilidade / PJPE

9. INFRAESTRUTURA

Para melhoria na execução de suas atividades, o PJPE vem investindo, nos últimos anos, em infraestrutura, construindo novas unidades e adquirindo equipamentos capazes de dar a seus servidores o ambiente necessário para o desempenho de suas tarefas. Em 30/06/2013, sua infraestrutura estava composta da seguinte forma:

Tabela 34 – Equipamentos de Informática do PJPE

Posição: 30/06/2013

Especificação	Próprios	Doados pelo CNJ	Total
Servidores	220	22	242
Computadores	7.687	773	8.460
Impressoras	2.992	112	3.104
Scanners	245	833	1078
Notebooks	886	2	888
Total	12.030	1.742	13.772

Fonte: Secretaria de Tecnologia da Informação e Comunicações - SETIC / PJPE

Tabela 35 – Sistemas

Posição: 30/06/2013

Especificação	Quantidade
Próprios	120
De Terceiros	18
Total	138

Fonte: SETIC / PJPE

10. IMÓVEIS

O Tribunal de Justiça administra um total de 332 imóveis, dos quais 34,04% são próprios, 54,22% foram cedidos ao PJPE e 11,75% são alugados, conforme tabela abaixo:

Tabela 36 - Imóveis do PJPE

Posição: 30/06/2013

Localização	Próprios	Cedidos	Alugados	Total
Capital	7	8	8	23
Interior	106	172	31	309
TOTAL	113	180	39	332

Fonte: Diretoria de Infraestrutura / PJPE

Gráfico 6 - Imóveis do Poder Judiciário de Pernambuco
Posição 30/06/2013



Tabela 37 - Situação Escritural dos Imóveis do PJPE

Posição: 30/06/2013

Localização/Propriedade	Tjpe	Alugado	União	Convênio	Município	Estado/PE	Sub-Judice	Sem Registro	Sem Informação	Total
Região Metropolitana	18	24	1		1	8		5	1	58
Agreste	43	7			12	28	1	29	2	122
Sertão	29	5	1		9	26	1	12	1	84
Zona da Mata	22	4	1		11	17		9		64
Outros			2			2				4
Total	112	40	5	0	33	81	2	55	4	332

Fonte: Diretoria de Infraestrutura / PJPE

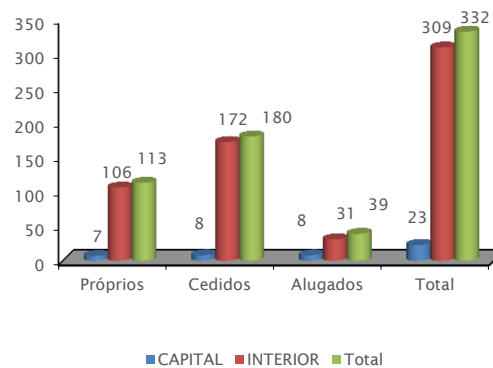
Gráfico 7 - Imóveis do Poder Judiciário de Pernambuco por Localização
Posição 30/06/2013

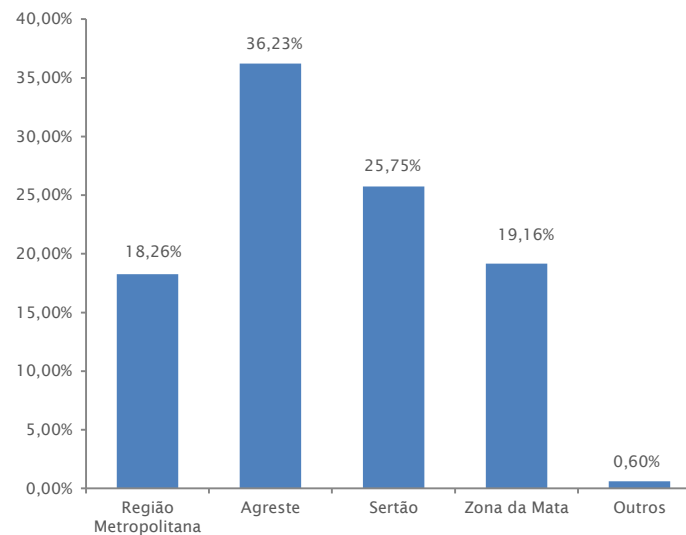

11. INVESTIMENTOS

Tabela 38 - Obras de Construção e Reformado PJPE - 2º Trimestre/2013

ESPECIFICAÇÃO	CONCLUÍDA	EM ANDAMENTO	OBS.	TOTAL
CONSTRUÇÃO	1	5	1	7
Construção do Fórum de Taquaritinga			PARALISADA	
Construção do Fórum de Palmares	CONCLUÍDO			
Construção do Fórum de Santa Cruz do Capibaribe		EM ANDAMENTO		
Construção do Novo Fórum da Comarca de Jaboatão dos Guararapes		EM ANDAMENTO		
Construção de Edificação para Abrigar os Cursos de Formação e Aperfeiçoamento de Magistrados e Servidores do Poder Judiciário		EM ANDAMENTO		
Construção do Fórum e do Anexo da Comarca de Quipapá		EM ANDAMENTO		
Construção do Fórum de Panelas		EM ANDAMENTO		

ESPECIFICAÇÃO	CONCLUÍDA	EM ANDAMENTO	OBS.	TOTAL
REFORMA COM AMPLIAÇÃO			3	3
Construção do Anexo e Recuperação do Bloco "A" do Fórum da Comarca de Pesqueira			PARALISADA	
Ampliação do Fórum de Salgueiro			INICIADA/PARALISADA	
Reforma no Imóvel para Instalação Provisória do Fórum e, Reforma no Fórum e Construção do Anexo do Fórum de Itaíba.			REINICIADA/PARALISADA	
REFORMA	2	6	2	10
Reforma no Imóvel do Fórum de Primavera		EM ANDAMENTO		
Reforma no Imóvel do Fórum de Maraiá	CONCLUÍDO			
Reforma no Fórum de Quipapá		EM ANDAMENTO		
Reforma do Fórum de Rodolfo Aureliano		EM ANDAMENTO		
Reforma do Fórum da Comarca de Araripina			INICIADA/PARALISADA	
Reforma do imóvel da Residência Oficial de Igarassu p/Instalação da Vara da Mulher		EM ANDAMENTO		
Reforma do Imóvel onde funciona o Fórum de São Lourenço da Mata		EM ANDAMENTO		
Reforma do Imóvel para Instalação do Juizado Cível do Cabo de Santo Agostinho		EM ANDAMENTO		
Reforma do Imóvel Provisório para Instalação do Juizado da Infância e Juventude de Arcoverde	CONCLUÍDA (Executada pela DIRIEST)			
Reforma do imóvel para instalação do Fórum de Tacaimbó			PARALISADA	
INSTALAÇÃO		4		4
Instalação de (02) dois novos elevadores em substituição aos elevadores instalados no Paula Batista		EM ANDAMENTO		
Fornecimento de (03) três elevadores para serem instalados na edificação que abrigará os cursos de formação dos magistrados e servidores do Tjpe (Esmape)		EM ANDAMENTO		
Instalação de elevadores para o novo Fórum de Jaboatão dos Guararapes		EM ANDAMENTO		
Aquisição e instalação de um gerador para o Fórum de Jaboatão		EM ANDAMENTO		
PROJETOS	1	1		2
Estudo geotécnico de fundação para o novo Fórum do Cabo de Santo Agostinho	CONCLUÍDO			
Serviços especializados em engenharia de segurança para diversos imóveis do TJPE		EM ANDAMENTO		
LICITAÇÃO	8	2	5	15
Reforma do Fórum da Comarca de Araripina			LICITAÇÃO PLANILHÃO OBRA REINICIADA/PARALISADA	
Construção de edificação para abrigar os cursos de formação e aperfeiçoamento de magistrados e servidores do Poder Judiciário	CONCLUÍDA/OBRA INICIADA			
Construção do Fórum da Comarca de Taquaritinga do Norte	CONCLUÍDA/OBRAPARALISADA			
Construção do anexo e recuperação do bloco "a" do Fórum da Comarca de Pesqueira		NOVA LICITAÇÃO EM ANDAMENTO		
Ata de registro de preço para ampliação, reforma e recuperação dos imóveis em uso pelo Tjpe (planilhão)	CONCLUÍDA/ OBRA INICIADA			
Execução de projetos básicos e executivos complementares p/Jaboatão Arcoverde Bezerras e Vitória		EM ANDAMENTO		

ESPECIFICAÇÃO	CONCLUÍDA	EM ANDAMENTO	OBS.	TOTAL
LICITAÇÃO (continuação)				
Construção do Fórum e do anexo da Comarca de Quipapá	CONCLUÍDA/OBRA INICIADA			
Construção do Fórum da Comarca de Pannels	CONCLUÍDA/OBRA INICIADA			
Estudo geotécnico de fundação para o novo Fórum do Cabo de Santo Agostinho	DISPENSA DE LICITAÇÃO/CONCLUÍDO			
Construção do Anexo II do Fórum da Comarca de Salgueiro	CONCLUÍDA/OBRA INICIADA/PARALISADA			
Recuperação do Fórum da Comarca de Itambé			DEA POR SOLICITAÇÃO	
Execução de serviços de substituição do disjuntor de média tensão do Fórum Thomaz de Aquino			HOMOLOGADO 23/05/2013	
Construção do Anexo e recuperação do Bloco A do Fórum de Pesqueira			HOMOLOGADO- 01/07/13.	
Registro de preços dos serviços de sondagem geológica à percussão, ensaio de absorção e levantamento planialtimétrico			HOMOLOGADO - 27/05/13.	
Contratação de serviço especializado em engenharia de segurança com ênfase no combate e prevenção a incêndio para realização de as built, requalificação do projeto de segurança contra incêndio e pânico, para adequação de todos os sistemas de prevenção e combate a incêndio de várias edificações do Tjpe	CONCLUÍDA OBRA INICIADA			
LICITAÇÃO DESERTA			3	3

Fonte: Diretoria de Engenharia e Arquitetura / TJPE