



Poder Judiciário de Pernambuco

Tribunal de Justiça de Pernambuco

Coordenadoria de Planejamento, Gestão Estratégica e Orçamento - COPLAN

## RELATÓRIO ESTATÍSTICO DO PODER JUDICIÁRIO DE PERNAMBUCO

4º Trimestre  
2013

**PODER JUDICIÁRIO DO ESTADO DE PERNAMBUCO**

**MESA DIRETORA**

Des. Jovaldo Nunes Gomes

**Presidente**

Des. Fernando Eduardo de Miranda Ferreira

**Vice-Presidente**

Des. Frederico Ricardo de Almeida Neves

**Corregedor Geral da Justiça**

**RELATÓRIO ESTATÍSTICO TRIMESTRAL**

**RESOLUÇÃO Nº 258/09, DE 12/05/2009**

**Coordenação:**

Franck Bezerra Bernardo Vieira

**Coordenador de Planejamento, Gestão Estratégica e Orçamento**

Luciano Góes de Araújo

**Coordenador Adjunto de Planejamento, Gestão Estratégica e Orçamento**

Paulo Emílio Tavares Pessoa de Melo

**Assessor de Planejamento e Gestão Estratégica**

**Elaboração:**

Sandra Maria Mendes de Lima

**Chefe do Núcleo de Coleta e Tratamento de Dados**

Paula Reynaldo Santoianni

## SUMÁRIO

1. TRIBUNAL DE JUSTIÇA.....	4
2. QUANTITATIVO DE MAGISTRADOS E SERVIDORES .....	5
3. ESTRUTURA .....	7
4. DADOS DE PRODUÇÃO.....	13
5. OUVIDORIA GERAL DA JUSTIÇA .....	14
6. ORÇAMENTO .....	17
7. LICITAÇÕES .....	23
8. CORREGEDORIA GERAL DE JUSTIÇA.....	24
9. INFRAESTRUTURA .....	26
10. IMÓVEIS .....	27
11. INVESTIMENTOS.....	28

## RELATÓRIO ESTATÍSTICO DO 4º TRIMESTRE/2013

### 1. TRIBUNAL DE JUSTIÇA

#### 1.1 COMPETÊNCIA

O Tribunal de Justiça de Pernambuco (TJPE) é um órgão do Poder Judiciário, com sede na Comarca da Capital e jurisdição em todo território estadual. Sua competência está estabelecida no artigo 61 da Constituição Estadual do Estado de Pernambuco e no artigo 26 do Código de Organização Judiciária do Estado de Pernambuco (COJE).

#### 1.2 COMPOSIÇÃO

O TJPE é constituído por 42 (quarenta e dois) desembargadores e composto por uma Mesa Diretora, eleita para o mandato de dois anos, recaindo a escolha, por ordem de Antiquidade, dentre os desembargadores da Corte Especial que ainda não tenham exercido estes cargos, sendo vedada a reeleição.

**Tabela 1 – Composição do TJPE**

Posição: 31/12/2013

Órgão Julgador	Quantidade de Desembargadores
Mesa Diretora	3
Tribunal Pleno	42
Corte Especial	15
Câmaras Cíveis	18
1º Grupo de Câmaras Cíveis	9
1ª, 3ª e 5ª Câmara Cível	3 em cada Câmara
2º Grupo de Câmaras Cíveis	9
2ª, 4ª e 6ª Câmara Cível	3 em cada Câmara
Câmaras Criminais	12
1ª, 2ª, 3ª e 4ª Câmara Criminal	3 em cada Câmara
Câmara de Direito Público	9
1ª, 2ª e 3ª Câmara	3 em cada Câmara

Fonte: Secretaria Judiciária / PJPE

<http://www.tjpe.jus.br/judiciario/desembargadores/composicao.asp>

## 2. QUANTITATIVO DE MAGISTRADOS E SERVIDORES

**Tabela 2 – Quantitativo de Cargos de Juízes Criados pelo COJE do 1º Grau**  
Conforme Anexo III da LC nº 100/2007 (COJE) e Alterações

Posição em 31/12/2013

Entrância	Titulares	De Direito Substitutos (JDS)	Substitutos (JS)	Total
3ª	140	70		210
2ª	276	44		320
1ª	125		55	180
<b>Total</b>	<b>541</b>	<b>114</b>	<b>55</b>	<b>710</b>

Fonte: Secretaria Judiciária / PJPE

Notas: 'Os Substitutos têm diferentes nomenclaturas: na 1ª Entrância o cargo é Juiz

Juiz Substituto na 2ª e 3ª Entrâncias o cargo é Juiz de Direito Substituto.

**JDS** - Juiz de Direito Substituto - Juiz não Titular de Vara ou Comarca.

**JS** - Juiz Substituto - Juiz Vitaliciado ou não, que ainda permaneça na Comarca originária (1ª Entrância).

**Tabela 3 – Quantitativo de Cargos de Juízes Providos/Ocupados do 1º Grau do PJPE**

Posição em 31/12/2013

Entrância	Titulares	De Direito Substituto (JDS)	Substituto (JS) <sup>1</sup>	Total
3ª	122	58		180
2ª	148	12		160
1ª	26		46	72
<b>Total</b>	<b>296</b>	<b>70</b>	<b>46</b>	<b>412</b>

Fonte: Secretaria Judiciária / PJPE

**Tabela 4 – Atuação dos Juízes do 1º Grau do PJPE**

Posição em 31/12/2013

Entrância	Atuação Exclusiva			Atuação Cumulativa			Afastados da Jurisdição			
	No 1º Grau, exceto Juizados e Turma Recursal	Nos Juizados	Nas Turmas Recursais	Total de Magistrados com atuação exclusiva no 1º grau	1º Grau/ Juizados	1º Grau /Turmas Recursais	Juizados /Turmas Recursais	1º Grau	Juizados	Turma Recursal
1ª	68	2		70	1			1		
2ª	127	17		144	6	9		1		
3ª	117	17		134	1	14	16	14	2	
<b>Total</b>	<b>312</b>	<b>36</b>		<b>348</b>	<b>8</b>	<b>23</b>	<b>16</b>	<b>16</b>	<b>2</b>	

Fonte: Secretaria Judiciária / PJPE

**Tabela 5 – Evolução do Quantitativo de Servidores do PJPE – 4º Trimestre/2013**

Posição em 31/12/2013

	Criação de Cargos			Movimentação no Quadro de Pessoal no 4º Trimestre/2013						Cargos Vagos em 31/12/13	
	Total de Cargos Criados até 30/09/13	Cargos criados no 4º Trimestre/2013	Total de Cargos Criados até 31/12/13	Cargos Ocupados em 30/09/03	Admitidos	Desligamentos					Cargos Ocupados em 31/12/13
						Exonerados	Aposentados	Falecidos	Demitidos		
<b>Servidores do Quadro</b>											
Auxiliar	3864		3864	198						198	38
Técnico TPJ				3641	11	14	6	4			
<b>Analista Cargos</b>	2003		2003	1733	81	23	3			1788	215
Oficial de Justiça	1233		1233	1064	6	9		3		1058	175
<b>Total de Servidores do Quadro</b>	7100		7100	6636	98	46	9	7		6672	428
<b>Comissionados<sup>1</sup></b>											
Comissionado/Efetivo	454		454	200		2				198	9
Comissionado/A Disposição				9						9	
Comissionado (Puro)				239	1	2				238	
<b>Total de Comissionados<sup>1</sup></b>	454		454	448	1	4				445	9
<b>Outros Servidores</b>											
A Disposição											
Servidores				1047	5	78				974	
Militares				85						85	
Cedidos				93	2	1				94	
Estagiários				757						701	
Terceirizados				1403						1479	
Voluntários <sup>5</sup>				405						350	
<b>Total de Outros Servidores</b>				3790						3683	
Total <sup>2</sup>				10874					10800		
Excluindo o total de comissionados ocupados por servidores efetivos Quantitativo de Servidores do TJPE <sup>3</sup>				-209					-207		
				10665					10593		

Fonte: Diretoria de Desenvolvimento Humano / SETIC/SAD/Coordenadoria do Serviço Voluntário / PJPE

Notas:<sup>1</sup>Quantitativo de 50% dos cargos comissionados deve ser ocupado por servidores efetivos (não são computados para este percentual os que exercem o cargo em Gabinetes e os Agentes de Transporte)

<sup>2</sup> No enfoque do quantitativo de cargos ocupados não há necessidade da dedução dos comissionados efetivos e à disposição, pois estes podem compor os dois quadros simultaneamente.

<sup>3</sup> Caso o enfoque seja o quantitativo de servidores deve-se deduzir a quantidade de cargos comissionados ocupados por servidores efetivos e à disposição do total de servidores devido à duplicidade de dados.

<sup>4</sup>Posição de 31/12/2012 (dados não disponibilizados até o final do 2º Trimestre/2013).

<sup>5</sup>Dados preliminares, sujeitos a alteração.

### 3. ESTRUTURA

O Estado de Pernambuco possui 184 municípios e o Território de Fernando de Noronha.

O território pernambucano, para fins de administração do Poder Judiciário Estadual, de acordo com o art. 1º do COJE, divide-se

em um total de 18 circunscrições, 151 comarcas e 33 termos. Divide-se também em comarcas integradas e distritos judiciários, destacando-se o Distrito Estadual de Fernando de Noronha.

#### 3.1 COMARCAS

**Tabela 6 – Quantitativo de Comarcas do PJPE Criadas pelo COJE**

Posição: 31/12/2013

Entrância	Nº de Comarcas
3ª Entrância	1
2ª Entrância	41
1ª Entrância	109
<b>Total</b>	<b>151<sup>1</sup></b>

Nota: <sup>1</sup> A Comarca de Tupanatinga ainda não está instalada.

**Tabela 7 - Comarcas por Entrância do PJPE Criadas pelo COJE**

Posição: 31/12/2013

Entrância	Comarca
3ª Entrância	Recife
2ª Entrância	Abreu e Lima, Afogados da Ingazeira, Água Preta, Araripina, Arcoverde, Barreiros, Belo Jardim, Bezerros, Bonito, Cabo de Santo Agostinho, Camaragibe, Carpina, Caruaru, Escada, Garanhuns, Goiana, Gravatá, Igarassu, Ipojuca, Itamaracá, Jaboatão dos Guararapes, Limoeiro, Moreno, Nazaré da Mata, Olinda, Ouricuri, Palmares, Paudalho, Paulista, Pesqueira, Petrolina, Ribeirão, Salgueiro, Santa Cruz do Capibaribe, São José do Egito, São Lourenço da Mata, Serra Talhada, Sertânia, Surubim, Timbaúba e Vitória de Santo Antão.
1ª Entrância	Afrânio, Agrestina, Águas Belas, Alagoinha, Aliança, Altinho, Amaraji, Angelim, Belém de Maria, Belém de São Francisco, Betânia, Bodocó, Bom Jardim, Brejão, Brejo da Madre de Deus, Buenos Aires, Buíque, Cabrobó, Cachoeirinha, Caetés, Calçado, Camocim de São Félix, Canhotinho, Capoeiras, Carnaíba, Catende, Chã Grande, Condado, Correntes, Cortês, Cumarú, Cupira, Custódia, Exu, Feira Nova, Ferreiros, Flores, Floresta, Gameleira, Glória do Goitá, Iati, Ibimirim, Ibirajuba, Inajá, Ipubi, Itaíba, Itambé, Itapetim, Itapissuma, Itaquitanga, Jataúba, João Alfredo, Joaquim Nabuco, Jupi, Jurema, Lagoa de Itaenga, Lagoa do Ouro, Lagoa dos Gatos, Lagoa Grande, Lajedo, Macaparana, Maraiá, Mirandiba, Moreilândia, Orobó, Orocó, Palmeirina, Panelas, Parnamirim, Passira, Pedra, Petrolândia, Poção, Pombos, Primavera, Quipapá, Riacho das Almas, Rio Formoso, Sairé, Saloá, Sanharó, Santa Maria da Boa Vista, Santa Maria do Cambucá, São Bento do Una, São Caetano, São João, São Joaquim do Monte, São José da Coroa Grande, São José do Belmonte, São Vicente Férrer, Serrita, Sirinhaém, Tabira, Tacaimbó, Tacaratu, Tamandaré, Taquaritinga do Norte, Terra Nova, Toritama, Tracunhaém, Trindade, Triunfo, Tupanatinga <sup>1</sup> , Tuparetama, Venturosa, Verdejante, Vertentes e Vicência.

Nota: <sup>1</sup> Ainda não instalada Fonte: Código de Organização Judiciária do Estado de PE - COJE





### 3.2 UNIDADES JUDICIÁRIAS

O Poder Judiciário de Pernambuco – PJPE possui 559 unidades judiciárias criadas, conforme o Anexo II do COJE – LC nº. 100/2007 e alterações, sendo 457 instaladas e 102 a instalar, distribuídas da seguinte forma:

**Tabela 8 – Quantitativo de Varas do PJPE**

Varas por Competência	Varas Criadas pelo COJE por Entrância				Varas Instaladas por Entrância				Varas a Instalar por Entrância			
	1ª	2ª	3ª	Total	1ª	2ª	3ª	Total	1ª	2ª	3ª	Total
Competência Geral	123	29		152	109	25		134	14	4		18
Acidentes do Trabalho			2	2			2	2				
Cível		84	34	118		75	34	109		9		9
Crimes contra a Adm. Pública e a Ordem Tributária			1	1			1	1				
Crimes contra a Criança e o Adolescente			2	2			2	2				
Criminal		49	12	61		35	12	47		14		14
Entorpecentes			4	4			4	4				
Execuções de Penas Alternativas			1	1			1	1				
Executivos Fiscais Estaduais			2	2			2	2				
Executivos Fiscais Municipais			2	2			2	2				
Família e Registro Civil		19	16	35		15	12	27		4	4	8
Fazenda Pública		16	8	24		11	8	19		5		5
Infância e Juventude		3	4	7		3	4	7				
Justiça Militar			1	1			1	1				
Regional da Infância e Juventude	2	15	1	18		8	1	9	2	7		9
Regional de Execução Penal		2	2	4		2	2	4				
Sucessões e Registros Públicos		2	7	9		2	5	7			2	2
Tribunal do Júri		6	4	10		5	4	9		1		1
Violência Doméstica e Familiar contra a Mulher		5	2	7		5	2	7				
<b>Sub total das Varas</b>	<b>125</b>	<b>230</b>	<b>105</b>	<b>460</b>	<b>109</b>	<b>186</b>	<b>99</b>	<b>394</b>	<b>16</b>	<b>44</b>	<b>6</b>	<b>66</b>

Fontes: Código de Organização Judiciária do Estado de PE/Secretaria Judiciária – SEJU

**Tabela 9 – Quantitativo de Juizados do PJPE**

Posição em 31/12/2013

Juizados por Competência	Juizados Criados pelo COJE por Entrância				Juizados Instalados por Entrância				Juizados a Instalar por Entrância			
	1ª	2ª	3ª	Total	1ª	2ª	3ª	Total	1ª	2ª	3ª	Total
Cível e das Relações de Consumo		34	24	58		19	22	41		15	2	17
Criminal		12	4	16		5	4	9		7		7
Cível e das Relações de Consumo do Idoso			1	1			1	1				
Criminal do Idoso			1	1			1	1				
Cível e das Relações de Consumo e Criminal do Torcedor			1	1			1	1				
Especial da Fazenda Pública			4	4			2	2			2	2
<b>Subtotal dos Juizados</b>		<b>46</b>	<b>35</b>	<b>81</b>		<b>24</b>	<b>31</b>	<b>55</b>		<b>22</b>	<b>4</b>	<b>26</b>

Fontes: Código de Organização Judiciária do Estado de PE/Secretaria Judiciária - SEJU

**Tabela 10 – Quantitativo de Centrais do PJPE**

Posição em 31/12/2013

Centrais por Competência <sup>1</sup>	Centrais Criadas pelo COJE por Entrância				Centrais Instaladas por Entrância				Centrais a Instalar por Entrância			
	1ª	2ª	3ª	Total	1ª	2ª	3ª	Total	1ª	2ª	3ª	Total
Cartas de Ordem, Precatória e Rogatória		6	1	7		2	1	3		4		4
Combate ao Crime Organizado			1	1							1	1
Conciliação, Mediação e Arbitragem		9	1	10		4	1	5		5		5
<b>Subtotal das Centrais</b>		<b>15</b>	<b>3</b>	<b>18</b>		<b>6</b>	<b>2</b>	<b>8</b>		<b>9</b>	<b>1</b>	<b>10</b>

Fontes: Código de Organização Judiciária do Estado de PE/Secretaria Judiciária - SEJU

Nota: Centrais são órgãos auxiliares e vinculados às varas ou juizados de uma mesma jurisdição, com atribuições e competências restritas à instrução, ao julgamento ou à execução de atos ou procedimentos que lhes forem comuns, a fim de garantir a plena eficácia e eficiência dos atos judiciais. (Art. 73 - COJE).

**Tabela 11 – Resumo das Unidades Judiciárias por Entrância constantes do COJE**

Posição em 31/12/2013

Unidades	Unidades por Entrância				Unidades Instaladas por Entrância				Unidades a Instalar por Entrância			
	1ª	2ª	3ª	Total	1ª	2ª	3ª	Total	1ª	2ª	3ª	Total
Varas	125	230	105	460	109	186	99	394	16	44	6	66
Juizados		46	35	81		24	31	55		22	4	26
Centrais		15	3	18		6	2	8		9	1	10
<b>Total</b>	<b>125</b>	<b>291</b>	<b>143</b>	<b>559</b>	<b>109</b>	<b>216</b>	<b>132</b>	<b>457</b>	<b>16</b>	<b>75</b>	<b>11</b>	<b>102</b>

Fontes: Código de Organização Judiciária do Estado de PE/Secretaria Judiciária - SEJU

Gráfico 1 - Unidades Judiciárias do PJPE - 31/12/2013

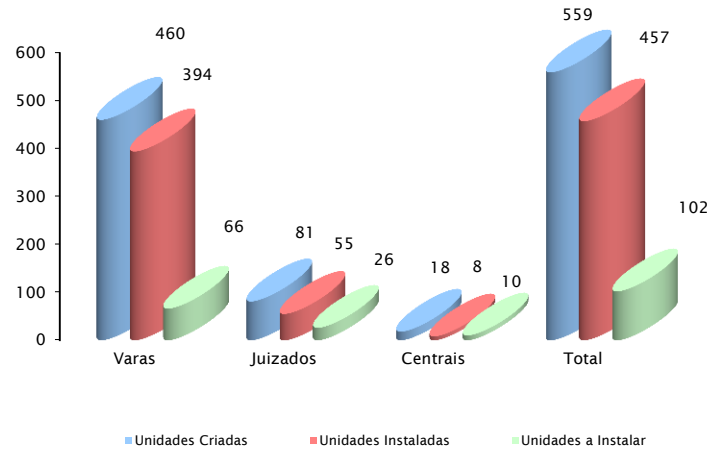

No 1º Trimestre de 2013 foi instalada a Vara da Violência Doméstica e Familiar contra a mulher de Camaragibe, em 08/03/2013.

No 2º Trimestre de 2013, em 10/05/2013, foram instalados o Juizado Especial Criminal e a Vara da Família e Registro Civil de Petrolina e, em 10/06/2013, a Vara da Violência Doméstica e Familiar contra a mulher do Cabo de Santo Agostinho.

No 3º Trimestre de 2013 foram instaladas as Varas Criminais de Goiana e Carpina, em 02/07 e 20/08/2013, respectivamente, a Vara Regional da Infância e Juventude de Afogados da Ingazeira, em 01/07/2013 e o 2º Juizado da Fazenda Pública da Capital, em

10/09/2013.

No 4º Trimestre de 2013 foram instalados: a 2ª Vara de Petrolândia, em 11/10/2013; o Juizado Especial cível e das Relações de Consumo de Gravatá, em 10/09/2013; a Vara de Violência Doméstica e Familiar contra a Mulher de Igarassu, em 09/12/2013; as Varas: 3ª Cível e Regional da Infância e Juventude de Palmares, em 22/10/2013; as 2ª Vara de Família e Reg. Civil e 4ª Vara Regional de Execução Penal de Petrolina, em 05/12/2013 e o 2º Juizado Especial Cível das Relações de Consumo de Santa Cruz do Capibaribe, em 01/10/2013.

#### 4. DADOS DE PRODUÇÃO

Tabela 12 - Dados de Produção do PJPE -2013

Variáveis	1º Grau			2º Grau			Juizados			Turmas Recursais			TJPE		
	1º Semestre de 2013	2º Semestre de 2013	Ano 2013	1º Semestre de 2013	2º Semestre de 2013	Ano 2013	1º Semestre de 2013	2º Semestre de 2013	Ano 2013	1º Semestre de 2013	2º Semestre de 2013	Ano 2013	1º Semestre de 2013	2º Semestre de 2013	Ano 2013
<b>Cn - Total de Casos Novos</b>	<b>136.033</b>	<b>177.374</b>	<b>313.407</b>	<b>14.148</b>	<b>14.935</b>	<b>29.083</b>	<b>64.358</b>	<b>66.764</b>	<b>131.122</b>	<b>5.473</b>	<b>3.510</b>	<b>8.983</b>	<b>220.012</b>	<b>262.583</b>	<b>482.595</b>
Total de Casos Novos Criminais	20.450	21.602	42.052	3.703	4.087	7.790	10.573	10.803	21.376	52	61	113	34.778	36.553	71.331
Total de Casos Novos Não-Criminais	115.583	155.772	271.355	10.445	10.848	21.293	53.785	55.961	109.746	5.421	3.449	8.870	185.234	226.030	411.264
<b>Cp - Total de Casos Pendentes</b>	<b>1.913.913</b>	<b>1.848.609</b>	<b>1.913.913</b>	<b>43.501</b>	<b>42.524</b>	<b>43.501</b>	<b>142.235</b>	<b>127.220</b>	<b>142.235</b>	<b>2.380</b>	<b>403</b>	<b>2.380</b>	<b>2.102.029</b>	<b>2.018.756</b>	<b>2.102.029</b>
Total de Casos Pendentes Criminais	164.303	170.558	164.303	8.427	8.083	8.427	25.284	27.971	25.284	87	15	87	198.101	206.627	198.101
Total de Casos Pendentes Não-Criminais	1.749.610	1.678.051	1.749.610	35.074	34.441	35.074	116.951	99.249	116.951	2.293	388	2.293	1.903.928	1.812.129	1.903.928
<b>TBaix - Total de Processos Baixados</b>	<b>201.337</b>	<b>368.159</b>	<b>569.496</b>	<b>15.863</b>	<b>18.163</b>	<b>34.026</b>	<b>54.108</b>	<b>64.395</b>	<b>118.503</b>	<b>4.261</b>	<b>2.729</b>	<b>6.990</b>	<b>275.569</b>	<b>453.446</b>	<b>729.015</b>
Total de Processos Baixados Criminais	14.195	12.428	26.623	4.273	3.885	8.158	7.818	9.757	17.575	22	22	44	26.308	26.092	52.400
Total de Processos Baixados Não-Criminais	187.142	355.731	542.873	11.590	14.278	25.868	46.290	54.638	100.928	4.239	2.707	6.946	249.261	427.354	676.615
<b>Taxa de Congestionamento</b>	<b>90,2%</b>	<b>81,8%</b>	<b>74,4%</b>	<b>72,5%</b>	<b>68,4%</b>	<b>53,1%</b>	<b>73,8%</b>	<b>66,8%</b>	<b>56,6%</b>	<b>45,7%</b>	<b>30,3%</b>	<b>38,5%</b>	<b>88,1%</b>	<b>80,1%</b>	<b>71,8%</b>
<b>Sent - Total de Sentenças e de Decisões que põem fim à relação processual</b>	<b>246.116</b>	<b>207.253</b>	<b>453.369</b>	<b>14.935</b>	<b>16.267</b>	<b>31.202</b>	<b>18.559</b>	<b>69.338</b>	<b>87.897</b>	<b>4.747</b>	<b>2.918</b>	<b>7.665</b>	<b>284.357</b>	<b>295.776</b>	<b>580.133</b>
Total de Sentenças e Decisões Criminais	14.135	15.894	30.029	3.431	3.827	7.258	9.279	10.951	20.230	45	46	91	26.890	30.718	57.608
Total de Sentenças e Decisões Não-Criminais	231.981	191.359	423.340	11.504	12.440	23.944	9.280	58.387	67.667	4.702	2.872	7.574	257.467	265.058	522.525
<b>Rint - Total de Recursos Internos</b>	<b>2.409</b>	<b>2.703</b>	<b>5.112</b>	<b>6.742</b>	<b>7.164</b>	<b>13.906</b>	<b>594</b>	<b>343</b>	<b>937</b>	<b>243</b>	<b>173</b>	<b>416</b>	<b>9.988</b>	<b>10.383</b>	<b>20.371</b>
<b>RintP - Total de Recursos Internos Pendentes</b>	<b>207</b>	<b>241</b>	<b>207</b>	<b>3.016</b>	<b>3.576</b>	<b>3.016</b>	<b>816</b>	<b>686</b>	<b>816</b>	<b>74</b>	<b>67</b>	<b>74</b>	<b>4.113</b>	<b>4.570</b>	<b>4.113</b>
<b>IncEx - Total de Incidentes em Execução</b>	<b>1.335</b>	<b>1.833</b>	<b>3.168</b>				<b>359</b>	<b>417</b>	<b>776</b>				<b>1.694</b>	<b>2.250</b>	<b>3.944</b>
<b>IncExp - Total de Incidentes em Execução Pendentes</b>	<b>10.735</b>	<b>11.380</b>	<b>10.735</b>				<b>913</b>	<b>878</b>	<b>913</b>				<b>11.648</b>	<b>12.258</b>	<b>11.648</b>
<b>CnElet - Total de Casos Novos Eletrônicos</b>							<b>35.202</b>	<b>39.033</b>	<b>74.235</b>				<b>35.202</b>	<b>39.033</b>	<b>74.235</b>

Fonte: Secretaria de Tecnologia da Informação e Comunicação - SETIC/PJPE (Sistema Judwin e outros)

Gráfico 2 - Casos Novos, Casos pendentes e Processos Baixados do TJPE - 2013



Gráfico 3 - Taxa de Congestionamento do TJPE 2013



## 5. OUVIDORIA GERAL DA JUSTIÇA

A Ouvidoria Geral da Justiça tem como objeto tornar a Justiça mais próxima do cidadão, ouvindo sua opinião acerca dos serviços prestados pelo Tribunal de Justiça, colaborando para elevar o nível de excelência das atividades necessárias à prestação jurisdicional, sugerindo medidas de aprimoramento e buscando soluções para os

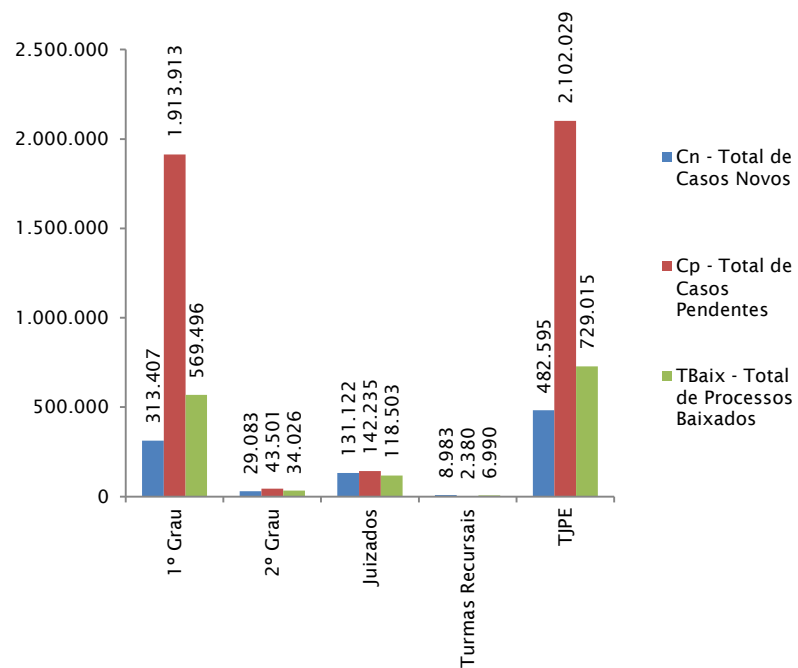
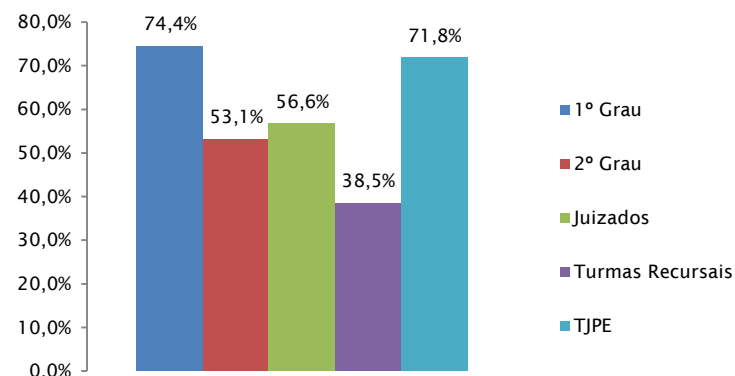
problemas apontados (art. 44 – COJE).

A sistemática de funcionamento contempla alternativas que facilitam o acesso da sociedade à Ouvidoria, tais como: Atendimento Pessoal, Internet, Tele-Ouvidoria, Judiciário na Comunidade e Sistema de Avaliação de Serviços.

**Tabela 13- Demandas da Ouvidoria do PJPE - 4º Trimestre/2013**

Demandas/2012	1º Trimestre	%	2º Trimestre	%	3º Trimestre	%	4º Trimestre	%
Demandas Solucionadas	3184	84,59%	2990	83,45%	2.267	80,48%	1.301	75,16%
Demandas em Andamento	580	15,41%	593	16,55%	550	19,52%	430	24,84%
<b>Total</b>	<b>3764</b>	<b>100,00%</b>	<b>3583</b>	<b>100,00%</b>	<b>2817</b>	<b>100,00%</b>	<b>1.731</b>	<b>100,00%</b>

Fonte: Ouvidoria Judiciária / PJPE Nota: 'O prazo para solução das ocorrências é de 60 dias

**Tabela 14 - Demandas da Ouvidoria por Tipo de Ingresso do PJPE - 4º Trimestre/2013**

Tipo de Ingresso	Quantidade	%
Caixa de Sugestão	-	0,00%
E-mail	1.181	68,23%
Fax	-	0,00%
Ofício	3	0,17%
Pessoalmente	409	23,63%
Telefone	87	5,03%
Carta	21	1,21%
Petição	30	1,73%
<b>Total</b>	<b>1.731</b>	<b>100,00%</b>

Fonte: Ouvidoria Judiciária / PJPE

Gráfico 4 - Demandas da Ouvidoria por Tipo de Ingresso no PJPE  
4º Trimestre de 2013



Tabela 15 - Demandas da Ouvidoria por Natureza do PJPE - 4º Trimestre/2013

Natureza da Demanda	Quantidade	%
Denúncia de Irregularidades Funcionais	32	1,85%
Elogios	13	0,75%
Informações	984	56,85%
Pedido de Agilização Processual	565	32,64%
Reclamação de Atendimento	121	6,99%
Sugestões	16	0,92%
<b>Total</b>	<b>1731</b>	<b>100,00%</b>

Fonte: Ouvidoria Judiciária / PJPE

Gráfico 5 - Demandas da Ouvidoria por Natureza do PJPE  
4º Trimestre de 2013

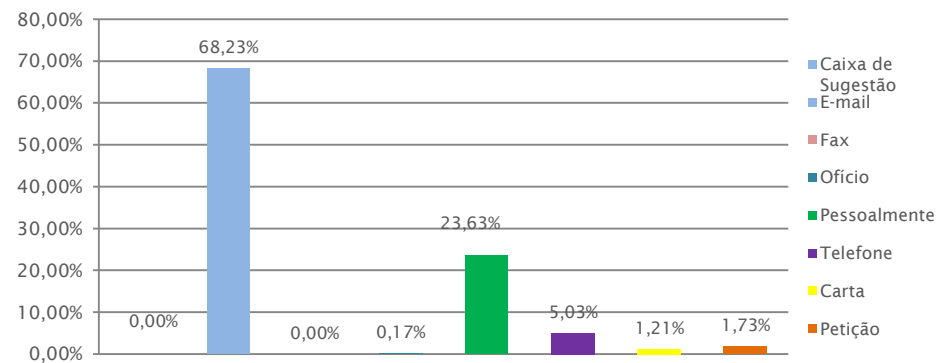
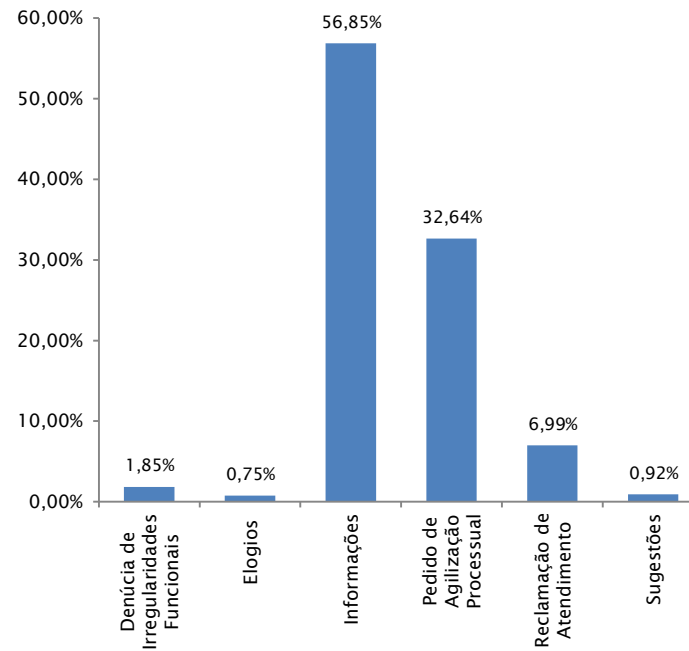

## 6. ORÇAMENTO

### 6.1 Lei Orçamentária Anual/LOA – Orçamento Geral do Estado *versus* Orçamento do PJPE – 2013

O Orçamento Público é um instrumento de planejamento e execução das Finanças Públicas. Na atualidade, o conceito está intimamente ligado à previsão das Receitas e fixação das Despesas Públicas. No Brasil, sua natureza jurídica é considerada como sendo de lei. Isso guarda relação com o caráter meramente de estabelecimento das despesas públicas ali previstas. O orçamento contém estimativa das receitas e fixação para realização de despesas da administração pública

direta e indireta em um determinado exercício fiscal, que, no Brasil, coincide com o ano civil.

O orçamento operacionaliza a ação do Governo através da realização da receita e da execução da despesa, traduzida em ações de custeio, com explicitação das de pessoal e encargos sociais, e investimentos, durante o período de um ano, denominado exercício financeiro.

**Tabela 16 – Participação do Poder Judiciário no Orçamento Geral do Estado – 2013**  
(Valores a Preços Correntes)

Especificação	2013	%
Legislativo	681.690.700,00	2,19
Judiciário	1.040.710.900,00	3,35
Executivo	29.348.307.000,00	94,46
<b>Total</b>	<b>31.070.708.600,00</b>	<b>100,00</b>

Fonte: Lei Orçamentária Anual - LOA 2013

### 6.2 Despesas do PJPE

A despesa pública é o conjunto de dispêndios realizados pelos entes públicos para custear os serviços públicos (despesas correntes) prestados à sociedade ou para a realização de investimentos (despesas de capital) para acompanhar as demandas da população. As despesas públicas (orçamentárias) devem ser autorizadas pelo Poder

Legislativo, através do ato administrativo chamado orçamento público. Exceção são as chamadas despesas extra-orçamentárias. Classificam-se em categorias econômicas, também chamadas de natureza da despesa e tem como objetivo responder à sociedade o que será adquirido e qual o efeito econômico do gasto público.



## Despesas Orçamentárias

As despesas orçamentárias correspondem aos gastos com a manutenção da estrutura do Poder Judiciário (luz, água, telefonia, aluguéis, etc.), outras despesas correntes (auxílio transporte, auxílio

alimentação, auxílio saúde etc.), ao pagamento de pessoal e encargos sociais e aos investimentos considerados prioritários.

### 6.2.1 Orçamento Autorizado *versus* Despesa Orçamentária Realizada

**Tabela 17 - Orçamento do PJPE - 4º Trimestre/2013**  
(Valores a Preços Correntes)

Tipo de Despesa	Dotação Inicial	Suplementações				Dotação Atualizada Até o final do ano
		Até o 3º Trimestre	Outubro	Novembro	Dezembro	
Pessoal e Encargos	737.454.400,00	81.567.500,00	39.122.282,11	(7.752.000,00)	-	850.392.182,11
Custeio	227.601.500,00	7.178.120,89	(7.277.386,90)	6.152.000,00	-	233.654.233,99
Investimentos	75.655.000,00	(7.092.679,79)	(3.255.113,10)	1.600.000,00	-	66.907.207,11
Inversão Financeira	-	-	-	-	-	-
<b>Total</b>	<b>1.040.710.900,00</b>	<b>81.652.941,10</b>	<b>28.589.782,11</b>	<b>-</b>	<b>-</b>	<b>1.150.953.623,21</b>

Fonte: Diretoria de Contabilidade / PJPE

### 6.2.2 Despesa liquidada

**Tabela 18 - Despesa Liquidada do PJPE - 4º Trimestre/2013**  
(Valores a Preços Correntes)

Tipo de Despesa	Dotação atualizada até o final do ano	Liquidações				Total anual da despesa Liquidada em 2013	Percentual anual Liquidado sobre a Dotação (%)
		Até o 3º Trimestre	Outubro	Novembro	Dezembro		
Pessoal e Encargos	850.392.182,11	554.522.455,72	88.844.713,24	63.296.298,58	136.231.878,79	842.895.346,33	99,12
Custeio	233.654.233,99	144.929.638,11	17.421.170,04	17.746.120,15	36.340.062,97	216.436.991,27	92,63
Investimentos	66.907.207,11	30.515.894,22	4.540.846,82	4.633.312,32	14.479.147,84	54.169.201,20	80,96
Inversão Financeira	-	-	-	-	-	-	-
<b>Total</b>	<b>1.150.953.623,21</b>	<b>729.967.988,05</b>	<b>110.806.730,10</b>	<b>85.675.731,05</b>	<b>187.051.089,60</b>	<b>1.113.501.538,80</b>	<b>96,75</b>

Fonte: Diretoria de Contabilidade / PJPE

### 6.2.3 Maiores Despesas de Custeio

As despesas de custeio são aquelas destinadas à manutenção da máquina pública, sendo maiores no PJPE os gastos com concessionárias (água, energia e telefonia), combustíveis, correios e

contratação de mão de obra terceirizada, de estagiários e de voluntários.

**Tabela 19 – Despesas com Concessionárias (Liquidação) do PJPE - 4º Trimestre / 2013**  
(Valores a Preços Correntes)

Tipo de Despesa	3º Semestre	Outubro	Novembro	Dezembro	4º Trimestre	Total Anual
Água	686.817,20	93.700,84	101.939,88	230.193,97	425.834,69	1.112.651,89
Luz	5.537.575,44	647.336,58	96,46	1.293.134,34	1.940.567,38	7.478.142,82
Telefone	2.174.778,41	252.891,02	169.015,68	455.183,37	877.090,07	3.051.868,48
<b>Total</b>	<b>8.399.171,05</b>	<b>993.928,44</b>	<b>271.052,02</b>	<b>1.978.511,68</b>	<b>3.243.492,14</b>	<b>11.642.663,19</b>

Fonte: Diretoria de Contabilidade / PJPE

**Tabela 20 – Despesas com Combustíveis e Lubrificantes (Liquidação) do PJPE - 4º Trimestre / 2013**  
(Valores a Preços Correntes)

Tipo de Despesa	3º Semestre	Outubro	Novembro	Dezembro	4º Trimestre	Total Anual
Combustíveis e lubrificantes automotivos	1.117.776,74	154.833,26	177.204,74	297.019,91	629.057,91	1.746.834,65

Fonte: Diretoria de Contabilidade / PJPE

**Tabela 21 – Despesas com Mão de obra Terceirizada (Liquidação) do PJPE - 4º Trimestre / 2013**  
(Valores a Preços Correntes)

Tipo de Despesa	3º Semestre	Outubro	Novembro	Dezembro	4º Trimestre	Total Anual
Contrato DIRIEST	20.930.186,46	2.841.690,08	4.177.003,35	6.923.843,83	13.942.537,26	34.872.723,72
Contrato SETIC	1.845.054,81	431.710,56	89.085,15	1.045.678,12	1.566.473,83	3.411.528,64
<b>TOTAL</b>	<b>22.775.241,27</b>	<b>3.273.400,64</b>	<b>4.266.088,50</b>	<b>7.969.521,95</b>	<b>15.509.011,09</b>	<b>38.284.252,36</b>

Fonte: Diretoria de Contabilidade / PJPE

**Tabela 22 – Despesas com Estagiários e Voluntários (Liquidação) do PJPE - 4º Trimestre / 2013**  
(Valores a Preços Correntes)

Tipo de Despesa	Até o 3º Semestre	Outubro	Novembro	Dezembro	4º Trimestre	Total Anual
Estagiários	6.111.809,24	735.387,62	750.865,68	725.461,36	2.211.714,66	8.323.523,90
Voluntários	3.769.784,76	357.680,00	312.400,00	244.100,00	914.180,00	4.683.964,76
<b>Total</b>	<b>9.881.594,00</b>	<b>1.093.067,62</b>	<b>1.063.265,68</b>	<b>969.561,36</b>	<b>3.125.894,66</b>	<b>13.007.488,66</b>

Fonte: Diretoria de Contabilidade / PJPE

**Tabela 23 – Despesas com Correios (Liquidação) do PJPE - 4º Trimestre / 2013**  
(Valores a Preços Correntes)

Tipo de Despesa	Até o 3º Semestre	Outubro	Novembro	Dezembro	4º Trimestre	Total Anual
Correios	4.417.426,74	568.390,88	597.918,42	1.100.000,00	2.266.309,30	6.683.736,04

Fonte: Diretoria de Contabilidade / PJPE

### 6.3 Receitas do PJPE

Receita pública é o montante total em dinheiro recolhido pelo Tesouro, incorporado ao patrimônio do Estado, que serve para custear as despesas públicas e as necessidades de investimentos públicos. A receita pública se divide em dois grandes grupos: as receitas orçamentárias e as extra-orçamentárias. As orçamentárias se subdividem em receitas correntes, que são destinadas a cobrir as despesas orçamentárias que visam à manutenção das atividades

governamentais, e em receitas de capital provenientes de operações de crédito, alienações de bens, amortizações de empréstimos concedidos, transferências de capital e outras receitas de capital. As receitas orçamentárias do Tribunal de Justiça de Pernambuco referem-se aos valores decorrentes da arrecadação de custas e emolumentos, multas, alienações de bens, aluguéis, cópias xerográficas, taxas administrativas, indenizações, restituições e outras.

### 6.3.1 Receita Prevista versus Receita Arrecadada

**Tabela 24 – Receitas Correntes do PJPE – 4º Trimestre/2013**  
(Valores a Preços Correntes)

Tipo de Receita	Receita Prevista	Receita Realizada					Receita Realizada até o 4º Trimestre	Receita a Realizar	Percentual de Realização da Receita %
		Até o 3º Trimestre	Outubro	Novembro	Dezembro	4º Trimestre			
Tributária	96.923.400,00	86.577.175,78	10.860.734,87	10.550.791,76	10.501.238,30	31.912.764,93	118.489.940,71	(21.566.540,71)	122,25%
Patrimonial	25.561.000,00	33.686.752,35	4.693.555,76	4.192.929,91	4.383.242,70	13.269.728,37	46.956.480,72	(21.395.480,72)	183,70%
Serviços	30.000,00	102.623,83	3.463,01	2.703,83	5.879,55	12.046,39	114.670,22	(84.670,22)	382,23%
Transferências Correntes	365.000,00	-	-	-	-	-	-	365.000,00	0,00%
Outras Receitas Correntes	1.167.500,00	3.357.809,82	347.125,60	291.905,26	132.918,30	771.949,16	4.129.758,98	(2.962.258,98)	353,73%
<b>TOTAL</b>	<b>124.046.900,00</b>	<b>123.724.361,78</b>	<b>15.904.879,24</b>	<b>15.038.330,76</b>	<b>15.023.278,85</b>	<b>45.966.488,85</b>	<b>169.690.850,63</b>	<b>(45.643.950,63)</b>	<b>136,80%</b>

Fonte: Diretoria de Contabilidade / PJPE

**Tabela 25 – Receitas de Capital do PJPE – 4º Trimestre/2013**  
(Valores a Preços Correntes)

Tipo de Receita	Receita Prevista	Receita Realizada				Receita Realizada no 4º Trimestre	Receita Realizada até o 4º Trimestre
		Até o 3º Trimestre	Outubro	Novembro	Dezembro		
Transferências Capital	-	-	-	-	-	-	-
Outras Receitas de Capital	-	-	-	-	-	-	-
Alienação de Bens	-	63.299,00	-	-	-	-	63.299,00
<b>TOTAL</b>	<b>-</b>	<b>63.299,00</b>	<b>-</b>	<b>-</b>	<b>-</b>	<b>-</b>	<b>63.299,00</b>

Fonte: Diretoria de Contabilidade / PJPE

### 6.3.2 Repasses do Tesouro

**Tabela 26 – Repasse do Tesouro do PJPE – 4º Trimestre/2013**

(Valores a Preços Correntes)

Duodécimo e Repasse	Previsão Anual	Recebidos até o 3º Trimestre	Duodécimo Recebido			Recebidos até o 4º Trimestre
			Outubro	Novembro	Dezembro	
76.388.666,00	916.663.992,00	687.497.994,00	76.388.666,00	76.388.666,00	76.877.889,08	917.153.215,08

Fonte: Diretoria de Contabilidade / PJPE

### 6.3.3 Evolução das Receitas Judiciárias

**Tabela 27 – Arrecadação das Receitas Judiciárias do PJPE – 4º Trimestre/2013**

(Valores a Preços Correntes)

Tipo de Receita Judiciária	Até o 3º Trimestre 2013	4º Trimestre	acumulado
<b>Custas e Taxas Judiciais (a)</b>	<b>38.155.612,77</b>	<b>13.526.922,27</b>	<b>51.682.535,04</b>
Custas	26.321.755,08	9.226.434,46	35.548.189,54
Taxas	11.833.857,69	4.300.487,81	16.134.345,50
<b>Emolumentos e Taxas Extra Judiciais (b)</b>	<b>48.623.335,66</b>	<b>18.485.971,22</b>	<b>67.109.306,88</b>
Emolumentos	-	427.965,16	427.965,16
Taxa Notarial ou de Registro - TSNR <sup>1</sup>	48.623.335,66	18.058.006,06	66.681.341,72
Notificação			
<b>Outras Receitas( c )</b>	<b>29.170,89</b>	<b>9.596,82</b>	<b>38.767,71</b>
Multas em Proc. Judiciais	29.170,89	9.596,82	38.767,71
Multas/Juros de Notificação	-		
<b>Restituições (d)</b>	<b>-201.772,65</b>	<b>-100.128,56</b>	<b>-301.901,21</b>
<b>Total da Receita Judiciária (a + b + c - d)</b>	<b>86.606.346,67</b>	<b>31.922.361,75</b>	<b>118.528.708,42</b>
<b>Receita do Fundo Especial de Registro Civil - F.E.R.C.</b>	<b>250.733,57</b>	<b>2.671,95</b>	<b>253.405,52</b>
<b>Total Geral Arrecadado</b>	<b>86.857.080,24</b>	<b>31.925.033,70</b>	<b>118.782.113,94</b>

Fonte: <http://www.tjpe.jus.br/contaspublicas/consultacontas.asp>

Nota: <sup>1</sup> Do montante da TSNR, apurado mensalmente, 1% será destinado ao Fundo de Assistência Judiciária, estabelecido pela Lei nº 11.404/96.

**Tabela 28 – Destinação das Receitas Judiciárias do PJPE/2013**  
(Valores a Preços Correntes)

Despesas	Orçamento <sup>1</sup> (Inicial + Suplementações - Cancelamentos) "a"	Despesa Empenhada "b"	Despesa Executada (Liquidada)	Orçamento Disponível "d" = a - b
<b>Até o 4º Trimestre/2013</b>				
1 - Pessoal e Encargos	47.450.000,00	40.460.504,37	40.460.504,37	6.989.495,63
3 - Outras Despesas Correntes	57.864.708,57	46.880.601,23	46.880.601,23	10.984.107,34
4 - Investimentos	66.888.975,63	54.150.969,72	54.150.969,72	12.738.005,91
5 - Inversões Financeiras	-	-	-	-
<b>TOTAL</b>	<b>172.203.684,20</b>	<b>141.492.075,32</b>	<b>141.492.075,32</b>	<b>30.711.608,88</b>

<http://www.tjpe.jus.br/contaspublicas/consultacontas.asp>

Notas: <sup>1</sup>Orçamento previsto na LOA com as alterações ocorridas durante o exercício.

## 7. LICITAÇÕES

O PJPE é composto por 02 (duas) Comissões Permanentes de Licitação - CPL: a CPL-BCE destinada às compras de bens e materiais e a CPL-OSE que se destina aos processos licitatórios dos serviços e obras de engenharia.

**Tabela 29 – Licitações Homologadas (Compras) do PJPE – 4º Trimestre/2013**  
(Valores a Preços Correntes)

Modalidade	Valor Previsto	Valor Homologado			Total Homologado no 4º Trimestre	Economia
		Outubro	Novembro	Dezembro		
Convite						
Tomada de Preços						
Concorrência						
Pregão Presencial	164.774,40			131.712,00	131.712,00	33.062,40
Pregão Eletrônico	11.543.903,40	1.208.146,50	5.852.241,00	2.637.330,23	9.697.717,73	1.846.185,67
Dispensa						
Inexigibilidade						
<b>Total</b>	<b>11.708.677,80</b>	<b>1.208.146,50</b>	<b>5.852.241,00</b>	<b>2.769.042,23</b>	<b>9.829.429,73</b>	<b>1.879.248,07</b>

Fonte: Comissão Permanente de Licitação - BCE

**Tabela 30 – Licitações Homologadas (Serviços) do PJPE – 4º Trimestre/2013**  
(Valores a Preços Correntes)

Modalidade	Valor Previsto	Valor Homologado			Total Homologado no 4º Trimestre	Economia
		Outubro	Novembro	Dezembro		
Convite	24.048,93		21.200,00		21.200,00	2.848,93
Tomada de Preços	446.557,58	410.000,00			410.000,00	36.557,58
Concorrência						
Pregão Presencial	1.640.078,40	69.000,00	1.108.400,00	279.000,00	1.456.400,00	183.678,40
Pregão Eletrônico	607.042,59	428.469,80		16.400,00	444.869,80	162.172,79
Dispensa	631.060,16		631.060,16		631.060,16	
Inexigibilidade	889.951,17	508.364,39	214.023,50	167.563,28	889.951,17	
<b>Total</b>	<b>4.238.738,83</b>	<b>1.415.834,19</b>	<b>1.974.683,66</b>	<b>462.963,28</b>	<b>3.853.481,13</b>	<b>385.257,70</b>

Fonte: Comissão Permanente de Licitação – OSE

## 8. CORREGEDORIA GERAL DE JUSTIÇA

A função da Corregedoria Geral da Justiça de Pernambuco (CGJ) consiste na orientação e fiscalização permanente sobre todos os juízes estaduais, ofícios da justiça, serventias do foro extrajudicial (cartórios), secretarias, serviços auxiliares e unidades prisionais. A equipe é comandada pelo Corregedor Geral da Justiça e

formada pelo Corregedor Substituto, Juizes Auxiliares da Corregedoria e Servidores especializados. As correições ou inspeções judiciais são realizadas por cinco corregedores que fiscalizam constantemente as comarcas da capital e interior.

**Tabela 31 – Quantitativo de Serventias Judiciais e Extrajudiciais do PJPE**

Especificação	Posição: 31/12/2013	
	Quantidade de Serventias Jurisdicionadas	
<b>Serventias Judiciais</b>	<b>457</b>	
3ª Entrância	132	
2ª Entrância	216	
1ª Entrância	109	
<b>Serventias Extrajudiciais</b>	<b>493</b>	
Capital	32	
Interior	461	
<b>Total</b>	<b>950</b>	

Fonte: Corregedoria Geral da Justiça / PJPE

Nota: A CGJ tem competência para fiscalizar todos os tipos de Unidades Judiciárias. O quantitativo informado refere-se apenas às Varas, aos Juizados e às Centrais.

A Corregedoria desenvolve também atividades voltadas para o combate à evasão de custas judiciais em todo território pernambucano, com ações voltadas para a fiscalização de unidades cartorárias. Com esta ação é possível verificar se os serviços prestados

tiveram as suas custas devidamente recolhidas, orientar os serventuários dos cartórios sobre a correta cobrança das custas e a prestação de contas.

**Tabela 32 – Fiscalizações da Corregedoria Geral da Justiça do PJPE/2013**

Especificação	1º Trimestre/ 2013	2º Trimestre/ 2013	3º Trimestre/ 2013	4º Trimestre/ 2013
<b>Serventias Judiciais*</b>	<b>8</b>	<b>70</b>	<b>34</b>	<b>23</b>
3ª Entrância	1	24	14	2
2ª Entrância	5	34	8	13
1ª Entrância	2	12	12	8
<b>Serventias Extrajudiciais</b>	<b>51</b>	<b>45</b>	<b>43</b>	<b>25</b>
Capital	3	16	15	11
Interior	48	29	28	14
<b>Total</b>	<b>59</b>	<b>115</b>	<b>77</b>	<b>48</b>

Fonte: Corregedoria Geral da Justiça / CGJ

**Tabela 33 – Receitas auferidas pelo TJPE a partir das Notificações da Corregedoria do PJPE/2013**  
(Valores a Preços Correntes)

Tipo de Receita	Receitas Auferidas no até 3º Trimestre/ 2013	Receitas Auferidas no 4º Trimestre/ 2013	Receitas Auferidas no ano/ 2013
Receita auferida com notificações	-	-	-
Receita com Juros/Multas auferidas com Notificações	29.170,89	9.596,82	38.767,71
<b>Total</b>	<b>29.170,89</b>	<b>9.596,82</b>	<b>38.767,71</b>

Fonte: Diretoria de Contabilidade / PJPE



## 9. INFRAESTRUTURA

Para melhoria na execução de suas atividades, o PJPE vem investindo, nos últimos anos, em infraestrutura, construindo novas unidades e adquirindo equipamentos capazes de dar a seus servidores o ambiente necessário para o desempenho de suas tarefas. Em 31/12/2013, sua infraestrutura estava composta da seguinte forma:

**Tabela 34 – Equipamentos de Informática do PJPE**

Posição: 31/12/2013

Especificação	Próprios	Doados pelo CNJ	Total
Servidores	320	22	342
Computadores	7.837	773	8.610
Impressoras	4.492	112	4.604
Scanners	445	833	1.278
Notebooks	886	2	888
	13780	1742	15522
<b>Quantidade de Usuário de Equipamentos de Informática</b>			<b>9086</b>

Fonte: Secretaria de Tecnologia da Informação e Comunicações - SETIC / PJPE

**Tabela 35 – Sistemas**

Posição: 31/12/2013

Especificação	Quantidade
Próprios	101
De Terceiros	18
<b>Total</b>	<b>119</b>

Fonte: SETIC / PJPE

## 10. IMÓVEIS

O Tribunal de Justiça administra um total de 340 imóveis, dos quais 35% são próprios, 51,76% são cedidos ao PJPE e 13,23% alugados, conforme tabela abaixo:

**Tabela 36 – Imóveis do PJPE**

Posição: 31/12/2013

Localização	Próprios	Cedidos	Alugados	Total
Capital	19	17	24	60
Interior	100	159	21	280
<b>TOTAL</b>	<b>119</b>	<b>176</b>	<b>45</b>	<b>340</b>

Fonte: Diretoria de Infraestrutura / PJPE

Gráfico 6 - Imóveis do Poder Judiciário de Pernambuco

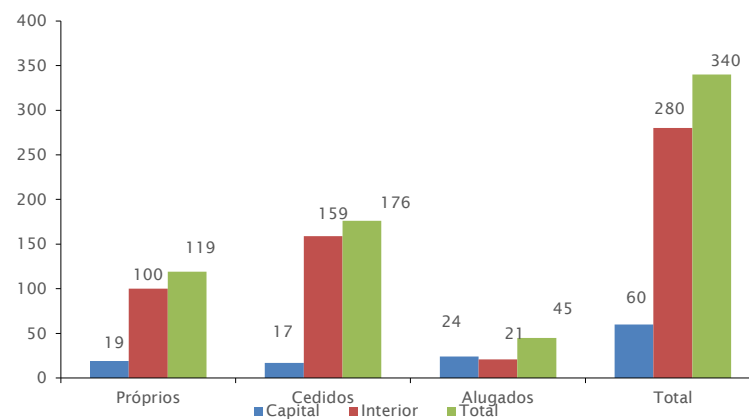



**Tabela 37 - Situação Escritural dos Imóveis do PJPE**

Posição: 31/12/2013

Localização/Propriedade	Tjpe	Alugado	União	Convênio	Município	Estado/PE	Sub-Judice	Sem Registro	Sem Informação	Total
Região Metropolitana	19	24	1	0	1	9		5	1	60
Agreste	44	8			12	28	1	29	2	124
Sertão	33	7	1		8	26	1	11		87
Zona da Mata	23	6			11	17	1	9		67
Outros			2							2
<b>Total</b>	119	45	4	0	32	80	3	54	3	340

Fonte: Diretoria de Infraestrutura / PJPE

Gráfico 7 - Imóveis do Poder Judiciário de Pernambuco por Localização

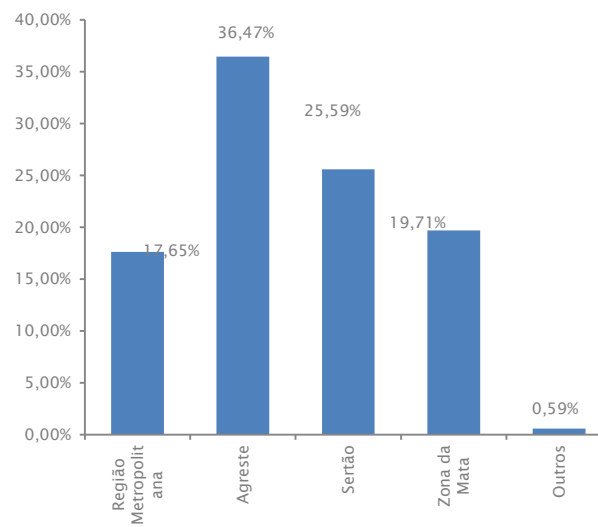

## 11. INVESTIMENTOS

Tabela 38 - Obras de Construção e Reforma do PJPE - 4º Trimestre/2013

FÓRUM	CONCLUÍDA	EM ANDAMENTO	OBS.	TOTAL
<b>CONSTRUÇÃO</b>	2	6		8
CONSTRUÇÃO DO FÓRUM DE TAQUARITINGA			PARALISADA	
CONSTRUÇÃO DO FÓRUM DE PALMARES	CONCLUÍDA			
CONSTRUÇÃO DO FORUM DE SANTA CRUZ DO CAPIBARIBE	CONCLUÍDA			
CONSTRUÇÃO DO NOVO FORUM DA COMARCA DE JABOATÃO DOS GUARARAPES		EM ANDAMENTO		
CONSTRUÇÃO DE EDIFICAÇÃO PARA ABRIGAR OS CURSOS DE FORMAÇÃO E APERFEIÇOAMENTO DE MAGISTRADOS E SERVIDORES DO PODER JUDICIÁRIO			PROCESSO ADMINISTRATIVO	
CONSTRUÇÃO DO FORUM E DO ANEXO DA COMARCA DE QUIPAPÁ		EM ANDAMENTO		
CONSTRUÇÃO DO FORUM DE PANEAS		EM ANDAMENTO		
CONSTRUÇÃO DOS GALPÕES DO ALMOXARIFADO E PATRIMONIO DO TJPE		EM ANDAMENTO		
<b>REFORMA COM AMPLIAÇÃO</b>				4
CONSTRUÇÃO DO ANEXO E RECUPERAÇÃO DO BLOCO "A" DO FÓRUM DA COMARCA DE PESQUEIRA		EM ANDAMENTO		
AMPLIAÇÃO DO CENTRO INTEGRADO DA CRIANÇA E ADOLESCENTE		EM ANDAMENTO		
AMPLIAÇÃO DO FORUM DE SALGUEIRO			INICIADA/PARALISADA	
REFORMA NO IMÓVEL PARA INSTALAÇÃO PROVISÓRIA DO FORUM E,REFORMA NO FORUM E CONSTRUÇÃO DO ANEXO DO FORUM DE ITAIBA			REINICIADA/PARALISADA	
<b>REFORMA</b>	11	1		12
REFORMA DO IMÓVEL DO FORUM DE PRIMAVERA	CONCLUÍDO			
REFORMA DO IMÓVEL DO FORUM DE MARAIAL	CONCLUÍDO			
REFORMA DO FORUM DE QUIPAPÁ	CONCLUÍDO			
REFORMA DO FORUM RODOLFO AURELIANO			PROCESSO ADMINISTRATIVO	
REFORMA DO FÓRUM DA COMARCA DE ARARIPINA			INICIADA/PARALISADA	
REFORMA DO IMÓVEL DA RESIDENCIA OFICIAL DE IGARASSU P/ INSTALAÇÃO DA VARA DA MULHER	CONCLUÍDO			
REFORMA DO IMÓVEL ONDE FUNCIONA O FORUM DE S. LOURENÇO DA MATA	CONCLUÍDO			
REFORMA DO IMÓVEL PARA INSTALAÇÃO DO JUIZADO CIVEL DO CABO DE SANTO AGOSTINHO	CONCLUÍDO			
REFORMA DO IMÓVEL PARA INSTALAÇÃO DO FORUM DE TACAIMBÓ		EM ANDAMENTO		
REFORMA DO IMÓVEL DO FORUM DE ABREU E LIMA	CONCLUÍDO			

FÓRUM	CONCLUÍDA	EM ANDAMENTO	OBS.	TOTAL
SUBSTITUIÇÃO DE DISJUNTOR DE MEDIA TENSÃO PARA O THOMAZ DE AQUINO	CONCLUÍDO			
SERVIÇOS DE SONDADEGEOLÓGICA À PERCUSSÃO,ENSAIO DE ABSORÇÃO E LEVANTAMENTO PLANIALTIMETRICO EM DIVERSAS COMARCAS	CONCLUÍDO			
RECUPERAÇÃO DAS INSTALAÇÕES ELÉTRICAS DO MEMORIAL DA JUSTIÇA	CONCLUÍDO			
REFORMA NA GERENCIA DE MANUNTENÇÃO DO TJPE	CONCLUÍDO			
<b>INSTALAÇÃO</b>	1	3		4
INSTALAÇÃO DE (02) DOIS NOVOS ELEVADORES EM SUBSTITUIÇÃO AOS ELEVADORES INSTALADOS NO PAULA BATISTA	CONCLUÍDO			
FORNECIMENTO DE (03) TRES ELEVADORES PARA SEREM INSTALADOS NA EDIFICAÇÃO QUE ABRIGARÁ OS CURSOS DE FORMAÇÃO DOS MAGISTRADOS E SERVIDORES DO TJPE (ESMAPE)		EM ANDAMENTO		
INSTALAÇÃO DE ELEVADORES PARA O NOVO FORUM DE JABOATÃO DOS GUARARAPES		EM ANDAMENTO		
AQUISIÇÃO E INSTALAÇÃO DE UM GERADOR PARA O FORUM DE JABOATÃO	CONCLUÍDO			
PROJETOS				1
SERVIÇOS ESPECIALIZADOS EM ENGENHARIA DE SEGURANÇA PARA DIVERSOS IMOVEIS DO TJPE		EM ANDAMENTO		
<b>LICITAÇÃO</b>				
REFORMA DO FÓRUM DA COMARCA DE ARARIPINA			LICITAÇÃO PLANILHÃO OBRA REINICIADA/PARALISADA	
CONSTRUÇÃO DE EDIFICAÇÃO PARA ABRIGAR OS CURSOS DE FORMAÇÃO E APERFEIÇOAMENTO DE MAGISTRADOS E SERVIDORES DO PODER JUDICIÁRIO		LICITAÇÃO CONCLUÍDA/ OBRA INICIADA		
CONSTRUÇÃO DO FÓRUM DA COMARCA DE TAQUARITINGA DO NORTE		LICITAÇÃO CONCLUÍDA/ OBRA PARALISADA		
CONSTRUÇÃO DO ANEXO E RECUPERAÇÃO DO BLOCO "A" DO FÓRUM DA COMARCA DE PESQUEIRA		LICITAÇÃO CONCLUÍDA/ OBRA INICIADA		
ATA DE REGISTRO DE PREÇO PARA AMPLIAÇÃO, REFORMA E RECUPERAÇÃO DOS IMOVEIS EM USO PELO TJPE(PLANILHÃO)		LICITAÇÃO CONCLUÍDA/ OBRA INICIADA		
EXECUÇÃO DE PROJETOS BÁSICOS E EXECUTIVOS COMPLEMENTARES P/JABOATÃO ARCOVERDE BEZERROS E VITÓRIA		EM ANDAMENTO		
CONSTRUÇÃO DO FÓRUM E DO ANEXO DA COMARCA DE QUIPAPÁ		LICITAÇÃO CONCLUÍDA/ OBRA INICIADA		
CONSTRUÇÃO DO FÓRUM DA COMARCA DE PANELAS		LICITAÇÃO CONCLUÍDA/ OBRA INICIADA		
RECUPERAÇÃO DO FÓRUM DA COMARCA DE ITAMBÉ		EM ANDAMENTO		
CONSTRUÇÃO DO ANEXO II DO FÓRUM DA COMARCA DE SALGUEIRO		LICITAÇÃO CONCLUÍDA/ OBRA INICIADA/PARALISADA		
EXECUÇÃO DE SERVIÇOS DE SUBSTITUIÇÃO DO DISJUNTOR DE MÉDIA TENSÃO DO FÓRUM THOMAZ DE AQUINO	LICITAÇÃO CONCLUÍDA OBRA CONCLUÍDA			
REGISTRO DE PREÇOS DOS SERVIÇOS DE SONDADEGEOLÓGICA À PERCUSSÃO, ENSAIO DE ABSORÇÃO E LEVANTAMENTO PLANIALTIMÉTRICO		LICITAÇÃO CONCLUÍDA/ OBRA INICIADA		

FÓRUM	CONCLUÍDA	EM ANDAMENTO	OBS.	TOTAL
CONTRATAÇÃO DE SERVIÇO ESPECIALIZADO EM ENGENHARIA DE SEGURANÇA COM ÊNFASE NO COMBATE E PREVENÇÃO A INCÊNDIO PARA REALIZAÇÃO DE AS BUILT, REQUALIFICAÇÃO DO PROJETO DE SEGURANÇA CONTRA INCÊNDIO E PÂNICO, PARA ADEQUAÇÃO DE TODOS OS SISTEMAS DE PREVENÇÃO E COMBATE A INCÊNDIO DE VÁRIAS EDIFICAÇÕES DO TJPE		LICITAÇÃO CONCLUÍDA OBRA INICIADA		
SERVIÇO DE LOCAÇÃO DE SISTEMA DECORATIVO DE ILUMINAÇÃO NATALINA PARA O PALÁCIO DA JUSTIÇA.	CONCLUÍDA			
SERVIÇOS DE CONSTRUÇÃO DO FORUM DA COMARCA DO CABO DE SANTO AGOSTINHO		EM ANDAMENTO		
SERVIÇOS DE CONSTRUÇÃO DO FORUM DA COMARCA DE PAULISTA		EM ANDAMENTO		
SERVIÇOS DE CONSTRUÇÃO DO FORUM DA COMARCA DE ARCOVERDE		EM ANDAMENTO		
SERVIÇOS DE CONCLUSÃO DA CONSTRUÇÃO DO FORUM E ANEXO DA COMARCA DE TAQUARITINGA		EM ANDAMENTO		
SERVIÇOS DE CONSTRUÇÃO DO FORUM DA COMARCA DE SERRA TALHADA		EM ANDAMENTO		
SERVIÇOS DE CONSTRUÇÃO DO FORUM DA COMARCA DE GOIANA		EM ANDAMENTO		
REFORMA E CONSTRUÇÃO DE UM ANEXO NO FORUM DE ALTINHO		EM ANDAMENTO		
REGISTRO DE PREÇOS VISANDO CONTRATAÇÃO DE EMPRESA PARA PRESTAÇÃO, DE FORMA CONTÍNUA, DE SERVIÇOS, DE MÃO DE OBRA ESPECIALIZADA PARA A DIRETORIA DE ENGENHARIA E ARQUITETURA		EM ANDAMENTO		
SERVIÇOS DE SONDAÇÃO GEOLÓGICA À PERCUSSÃO, ENSAIO DE ABSORÇÃO E LEVANTAMENTO PLANIALTIMÉTRICO EM DIVERSAS COMARCAS	CONCLUÍDO			
RECUPERAÇÃO DAS INSTALAÇÕES ELÉTRICAS DO MEMORIAL DA JUSTIÇA	CONCLUÍDO			
REFORMA NA GERÊNCIA DE MANUTENÇÃO DO TJPE	CONCLUÍDO			

Fonte: Diretoria de Engenharia e Arquitetura / TJPE